

GREEN SIDE CONDO



Unit 111











გვერდური შენობის შიდა აგებობის ნახაზი

მისამართი: ქ. ბათუმი წმინდა ანდრია პირველწოდებულის III ჩიხი №18ა (წმინდა ანდრია პირველწოდებულის III ჩიხი №16ბ)

გეგმატური: შ.პ.ს. გრიფი საიდი id №212896561

საფუძველი: სახელმწიფო პოლი №05.36.24.607

608600 + 19,00

5 სართულის გეგმა მ. 1:150



აგებობის თარიღი
20.11.2019
მასშტაბი 1:200

ქ. ქუთაისი ი.რ. აგებობის გეგმა, №7
elfosta.iberia.kadastr@mail.ru
ტელ: 599 56 48 55
ტელ: 599 11 80 92

ინფორმაციური მართვა პლატფორმა სიხარულიძე

დირექტორი

პ. სიხარულიძე

დაინტერესებული პირი -----

აგმ. დამუშავება

მ.ჯაფარიძე

მ.ჯუღელი



გეგმარაგ გეგმის შიდა აჯორგოთი ნახაზი

მისამართი: ქ. ბათუმი მდინარე ანდრია პირველწოდებულის III მხრი №18ა (მდინარე ანდრია პირველწოდებულის III მხრი №16ბ)

გეგმატარი: შ.პ.ს. გეგმარაგ სსიპი №212896561

საფუძველი: საადასტრო ქოდი №05.36.24.607

ნიმუში + 28,00
8 სართულის გეგმა მ. 1:150

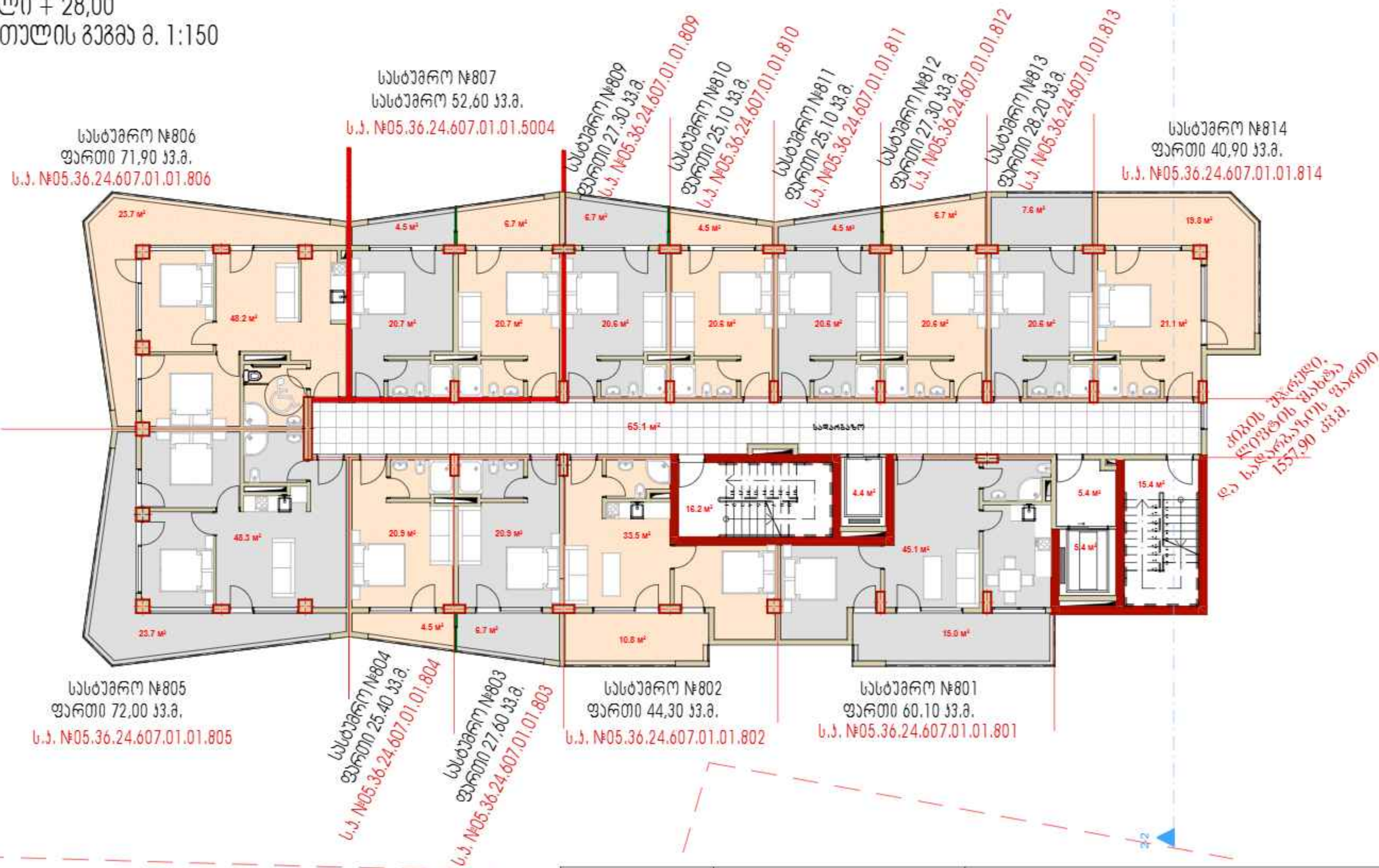

აჯორგოთის თარიღი 29.01.2021 მასშტაბი 1:200	ქ. ბათუმის მრ. ადმინისტრაციის განმ., №7 elfosta.iberia.kadastr@mail.ru ტელ: 599 56 48 55 ტელ: 599 11 80 92	მდინარე ანდრია პირველწოდებულის III მხრი №18ა დირექტორი თამარაშვილი პირი ----- ს. სინარულიძე კომ. დამუშავება მ. ქადაგი
--	---	--



გეგმარაგ გეგმის შიდა აზოგვითი ნახაზი

მისამართი: ქ. ბათუმი წმინდა ანდრია პირველწოდებულის III მისი №18ა (წმინდა ანდრია პირველწოდებულის III მისი №16ბ)

გეგმატარი: შ.პ.ს. გრიფი საიდი id №212896561

საფუძველი: სააღმსრუმო ქოლი №05.36.24.607

ნიშნული + 31,00

9 სართულის გეგმა მ. 1:150

სასტუმრო №906
ფართი 71,90 კვ.მ.
ს.პ. №05.36.24.607.01.01.906

სასტუმრო №907
სასტუმრო 52,60 კვ.მ.
ს.პ. №05.36.24.607.01.01.5008

სასტუმრო №909
ფართი 27,30 კვ.მ.
ს.პ. №05.36.24.607.01.01.909

სასტუმრო №910
ფართი 25,10 კვ.მ.
ს.პ. №05.36.24.607.01.01.910

სასტუმრო №911
ფართი 25,10 კვ.მ.
ს.პ. №05.36.24.607.01.01.911

სასტუმრო №912
ფართი 27,30 კვ.მ.
ს.პ. №05.36.24.607.01.01.912

სასტუმრო №913
ფართი 28,20 კვ.მ.
ს.პ. №05.36.24.607.01.01.913

სასტუმრო №914
ფართი 40,90 კვ.მ.
ს.პ. №05.36.24.607.01.01.914



გეგმის უკუღმართი
ლოგოტიკის მახასიათებელი
და სააღმსრუმო ფართი
1557.90 კვ.მ.

სასტუმრო №905
ფართი 72,00 კვ.მ.
ს.პ. №05.36.24.607.01.01.905

სასტუმრო №904
ფართი 25,40 კვ.მ.
ს.პ. №05.36.24.607.01.01.904

სასტუმრო №903
ფართი 27,60 კვ.მ.
ს.პ. №05.36.24.607.01.01.903

სასტუმრო №902
ფართი 44,30 კვ.მ.
ს.პ. №05.36.24.607.01.01.902

სასტუმრო №901
ფართი 60,10 კვ.მ.
ს.პ. №05.36.24.607.01.01.901

აზოგვის თარიღი 29.01.2021 მასშტაბი 1:200	ქ. ქუთაისი ირ. აგაშიძის გზა, №7 el.fosta.iberiakadastri@mail.ru ტელ: 599 56 48 55 ტელ: 599 11 80 92	ინფორმაციული მართვა მართვა სისტემის დირექტორი დაინფორმებული პირი -----	3. სისტემის კომპ. დამუშავება მ.ჯალაღი
--	--	--	---



გეგმარაგ გეგმის შიდა აზომვითი ნახაზი

მისამართი: ქ. ბათუმი წმინდა ანდრია პირველწოდებულის III რიხი №18ა (წმინდა ანდრია პირველწოდებულის III რიხი №16ბ)

გეგმარაგ: შ.პ.ს. გეგმარაგ სილიძე id №212896561

საფუძველი: საადასტრო ჯოდი №05.36.24.607

608.00 + 34,00

10 სართულის გეგმა მ. 1:150

სასტუმრო №1005
სასტუმრო 143,90 კვ.მ.
ს.პ. №05.36.24.607.01.01.5002

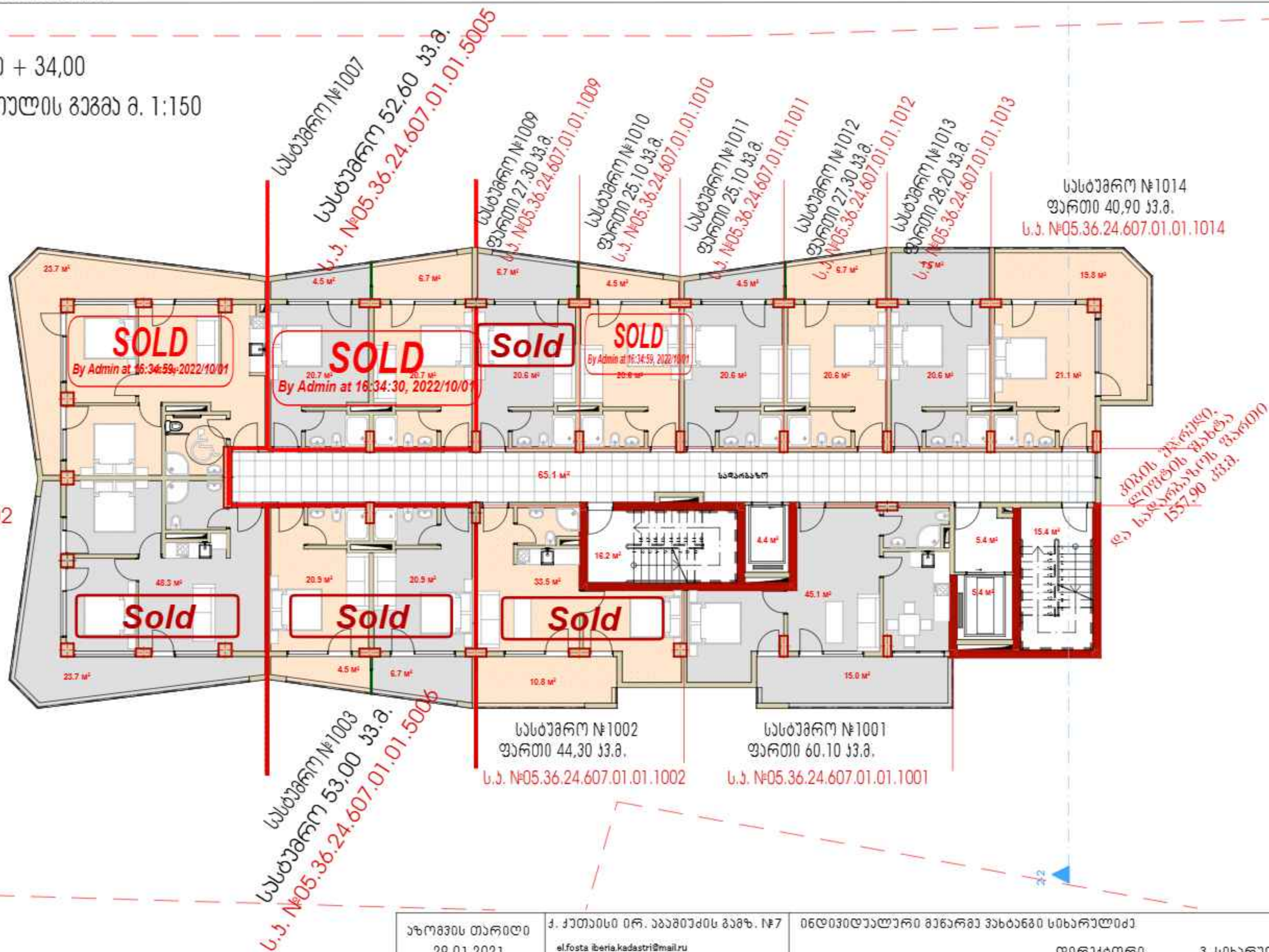

აზომვის თარიღი
29.01.2021
მასშტაბი 1:200

ქ. ქუთაისი იმ. აგებობის გეგმა, №7
el.fosta.iberia.kadastri@mail.ru
ტელ: 599 56 48 55
ტელ: 599 11 80 92

ინფორმაციური მენეჯერის ვებგვერდი სიხარულიძე

დირექტორი 3. სიხარულიძე

დაინტერესებული პირი -----

პრ. დამფუძნებელი 8. ქალაქი



გეგმარაგ შენობის შიდა აგობითი ნახაზი

მისამართი: ქ. ბათუმი წმინდა ანდრია პირველწოდებულის III ჩიხი №18ა (წმინდა ანდრია პირველწოდებულის III ჩიხი №16ბ)

გეგმატურა: შ.პ.ს. გრიფი საიდი id №212896561

საფუძველი: სახელმწიფო ქოლბი №05.36.24.607

ნიშნული + 42,80

12 სართულის ანბრუსოლის გეგმა მ. 1:150

სასტუმრო №1205
ფართი 112,50 კვ.მ.
ს.პ. №05.36.24.607.01.01.1205

სასტუმრო №1206
ფართი 93,60 კვ.მ.
ს.პ. №05.36.24.607.01.01.1206

სასტუმრო №1207
ფართი 95,50 კვ.მ.
ს.პ. №05.36.24.607.01.01.1207

სასტუმრო №1208
ფართი 95,60 კვ.მ.
ს.პ. №05.36.24.607.01.01.1208

სასტუმრო №1209
ფართი 115,60 კვ.მ.
ს.პ. №05.36.24.607.01.01.1209



კიბის უკრები,
ლიფტის შახტა
და საღებავის ფართი
1557,90 კვ.მ.

ფართი 153,25 კვ.მ.

ბათუმის: 12 სართული + 39,90 ნიშნულზე ფართი 112,85 კვ.მ.

ანბრუსოლი + 42,80 ნიშნულზე ფართი 40,40 კვ.მ.

ს.პ. №05.36.24.607.01.01.5011

სასტუმრო №1203

ფართი 117,55 კვ.მ.
ბათუმის: 12 სართული + 39,90 ნიშნულზე ფართი 74,55 კვ.მ.
ანბრუსოლი + 42,80 ნიშნულზე ფართი 43,00 კვ.მ.
ს.პ. №05.36.24.607.01.01.5012
სასტუმრო №1202

სასტუმრო №1201
ფართი 96,60 კვ.მ.
ს.პ. №05.36.24.607.01.01.1201

აგობის თარიღი
29.01.2021
მასშტაბი 1:200

ქ. ქუთაისი ირ. აგობის გეგმა, №7
el.fosta.iberia.kadastri@mail.ru
ტელ: 599 56 48 55
ტელ: 599 11 90 92

ინჟინერ-გეგმარაგის ხელმოწერა
თარიღი
დამამუშავებელი პირი
თარიღი
დამამუშავებელი პირი
დამამუშავებელი პირი
დამამუშავებელი პირი

მშენებარე შენობის შიდა აზომვითი ნახაზი

მისამართი: ქ. ბათუმი გმინდა ანდრია ჰირველგოდებულის III ჰიხი №18ა (გმინდა ანდრია ჰირველგოდებულის III ჰიხი №16ბ)

მასალები: შ.პ.ს. გრ006 სპ000 id №212896561

საფუძველი: სახელმწიფო ჯოდი №05.36.24.607

608670 + 39,90

12 სართულის გეგმა მ. 1:150

ԼԱՆԺՅՈՐՈՒ ՌԵԿՈՒՐԻՏ
ԶԱՐԴՈՒ 112,50 ՅՅ.Ձ.
Ե.Ե. ՌԵԿՈՒՐԻՏ 05.36.24.607.01.01.1205

სახელმწიფო №1206
 ფართობი 93,60 აკრ.
 ს.ფ. №05.36.24.607.01.01.1206

საბუღალტრო №1207
ფართობი 95,50 ჰა.
ს.ფ. №05.36.24.607.01.01.1207

საბჭარო №1208
ფართო 95,60 ჰა.
ს.ფ. №05.36.24.607.01.01.1208

ԵՄԵԼԻՆՆԱԿԱՆ ՆԱԽԱՐԱՐՈՒՄ
 ԿԱԴՐՈՒՄ 115.60 ՅՅ.
 Ե.Ե. №05.36.24.607.01.01.1209



გამოსაცემი,
ქ. თბილისი, მ. ბაგრატიონის
1557.90 მმ.გ.

ഇന്ത്യ 153.25 ജി.ഓ.

მათ შორის: 12 სართული + 39,90 ნიშნულზე ფართი 112,85 კვ.მ.
 ატრაქციონი + 42,80 ნიშნულზე ფართი 40,40 კვ.მ.

6.5. №05.36.24.607.01.01.5011

სახელმწიფო №1203

ბათუმის: 12 სართული + 39,90 მიწის ფართობი 4,55 კვ.მ
 აბრეშული + 42,80 მიწის ფართობი 43,00 კვ.მ

ს.პ. №05.36.24.607.01.01.5012

სასაქონლო №1202

სახელმწიფო №1201
ფართობი 96,60 აკა.
ს.ფ. №05.36.24.607.01.01.1201

<p>აჭოგვის თარიღი 29.01.2021</p> <p>მასშტაბი 1:200</p>	<p>ქ. ქუთაისი 01, აგაშვიძის გამზ. №7</p> <p>el.fosta iberia.kadastri@mail.ru</p> <p>ტელ: 599 56 48 55</p> <p>ტელ: 599 11 80 92</p>	<p>ინფორმაციური მენეჯერი ვახტანგ სიხარულიძე</p> <p>დირექტორი 3. სიხარულიძე</p> <p>დანიშნულებული პირი -----</p> <p>კომპ. დამუშავება 8. ქალაქი</p>
--	--	--

-I ხართ უფროსი გვამა და 1:100

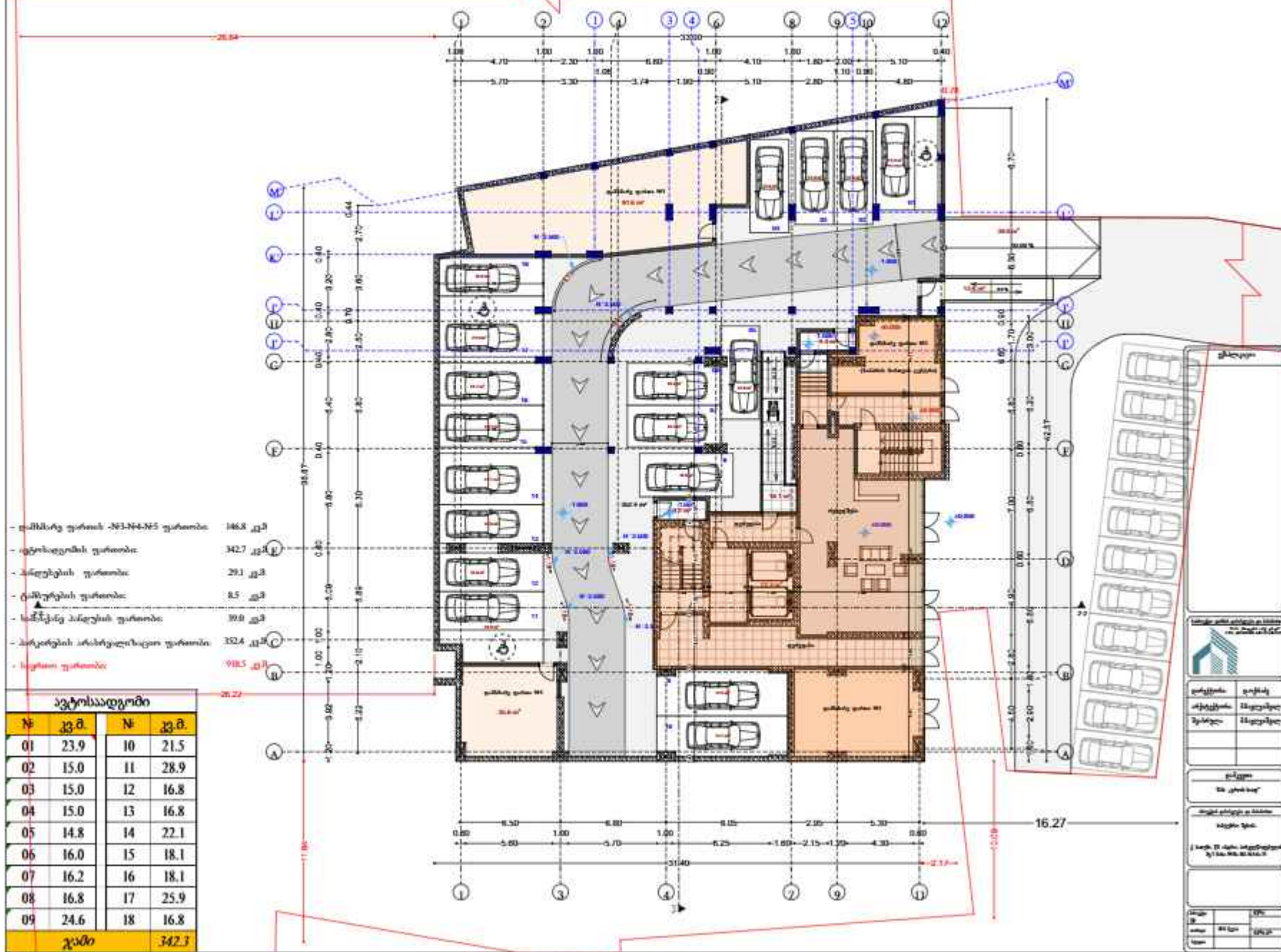

I ხარუელის გეგმა მ. 1:100



შენიშვნა №2

II სართულის გეგმა მ. 1:100

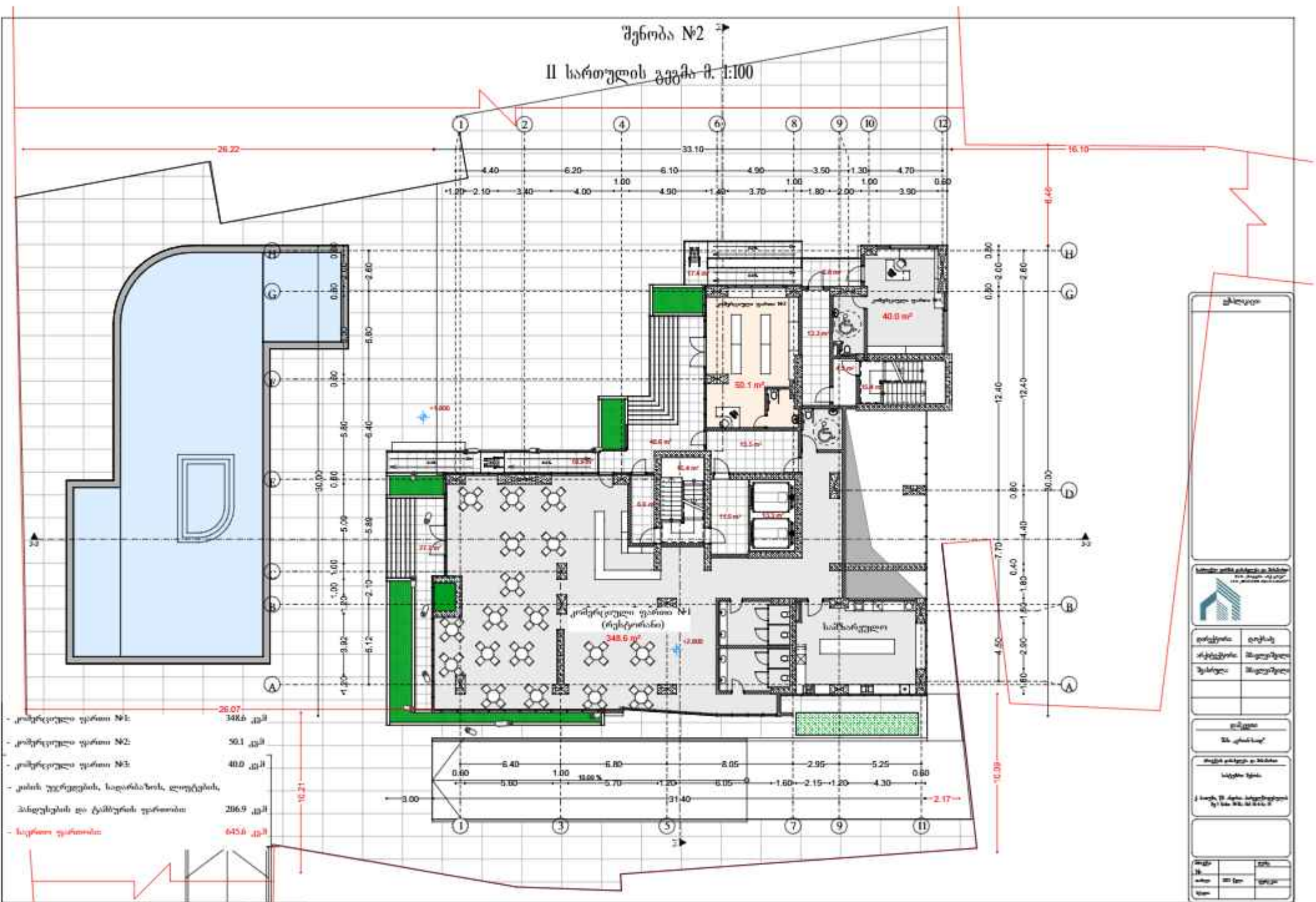

- კომერციული ფართი №1: 348.6 კვ.მ
- კომერციული ფართი №2: 50.1 კვ.მ
- კომერციული ფართი №3: 40.0 კვ.მ
- კაბინების, სადარბაზოს, ლიფტების, პანდუსების და ტანსაცმლის ფართობი: 206.9 კვ.მ
- საერთო ფართობი: 645.6 კვ.მ

შენიშვნა

საპროექტო სამუშაოების შესრულების ვალდებულება

პროექტი

პროექტის სახელი

პროექტის ავტორი

პროექტის თარიღი

პროექტის მასშტაბი

პროექტის სახელი

პროექტის ავტორი

პროექტის თარიღი

პროექტის მასშტაბი

«მეზობელი» №2

ტექნიკური სართულის გეგმა მ. 1:100



—26.07—

<div style="text-align: center; font-weight: bold; margin-bottom: 10px;">შპს "საქსტრედა"</div> <div style="text-align: center; font-size: 0.8em;"> საერთაშორისო ავიატრანსპორტის სააგენტო საქართველოსთვის 01000, თბილისი, ვაჟა-ფშაველას გამზ. 101 </div>		
<div style="display: flex; justify-content: space-between; align-items: center;"> <div style="width: 30%;"> <p>დასახელება:</p> <p>მისამართი:</p> <p>მუდმივი:</p> </div> <div style="width: 30%;"> <p>დასახელება:</p> <p>მისამართი:</p> <p>მუდმივი:</p> </div> <div style="width: 30%; border-left: 1px solid black; padding-left: 10px;"> <p>სადასახელებო:</p> <p>სადასახელებო:</p> </div> </div>		
<div style="text-align: center; font-weight: bold;">სადასახელებო</div> <div style="text-align: center; font-weight: bold;">შპს "საქსტრედა"</div>		
<div style="text-align: center; font-weight: bold;">სადასახელებო</div> <div style="text-align: center; font-weight: bold;">სადასახელებო</div>		
<div style="text-align: center; font-weight: bold;">სადასახელებო</div> <div style="text-align: center; font-weight: bold;">სადასახელებო</div>		
<div style="text-align: center; font-weight: bold;">სადასახელებო</div>	<div style="text-align: center; font-weight: bold;">სადასახელებო</div>	<div style="text-align: center; font-weight: bold;">სადასახელებო</div>

III ხართულის გეგმა მ. 1:100



- საპროცენტო ბანკების ფართობი:	399.1	მმ²
- საპროცენტო ბანკების ფართობი:	61.1	მმ²
- ტრანსპორტის საკუთრება:	103.7	მმ²
- კომისიური უფროსების სადარბაზო:		
- კომპიუტერული და ტექნიკური ფართობი:	133.5	მმ²
- კომპიუტერული და ტექნიკური ფართობი:	2.7	მმ²
- საკუთრება:	700.1	მმ²

Tabelle N°2: Walfangtage				
Nr	Islandjähren	anfang	Ende	Yahr
302	52,90		52,80	105,70
303	23,50	4,70		28,20
304	21,90	5,00		26,90
304	31,80	7,10		38,90
305	40,20	7,90		48,20
306	27,30	6,00		33,30
307	26,70	7,20		33,90
308	44,20	11,50		55,80
309	24,60	5,80		30,40
310	38,20	7,30		45,50
311	57,80		56,90	114,70
Yahr	199,10	67,30	192,70	567,90

[illegible]

შენიშვნა №2
IV სართულის გეგმა მ. 1:100

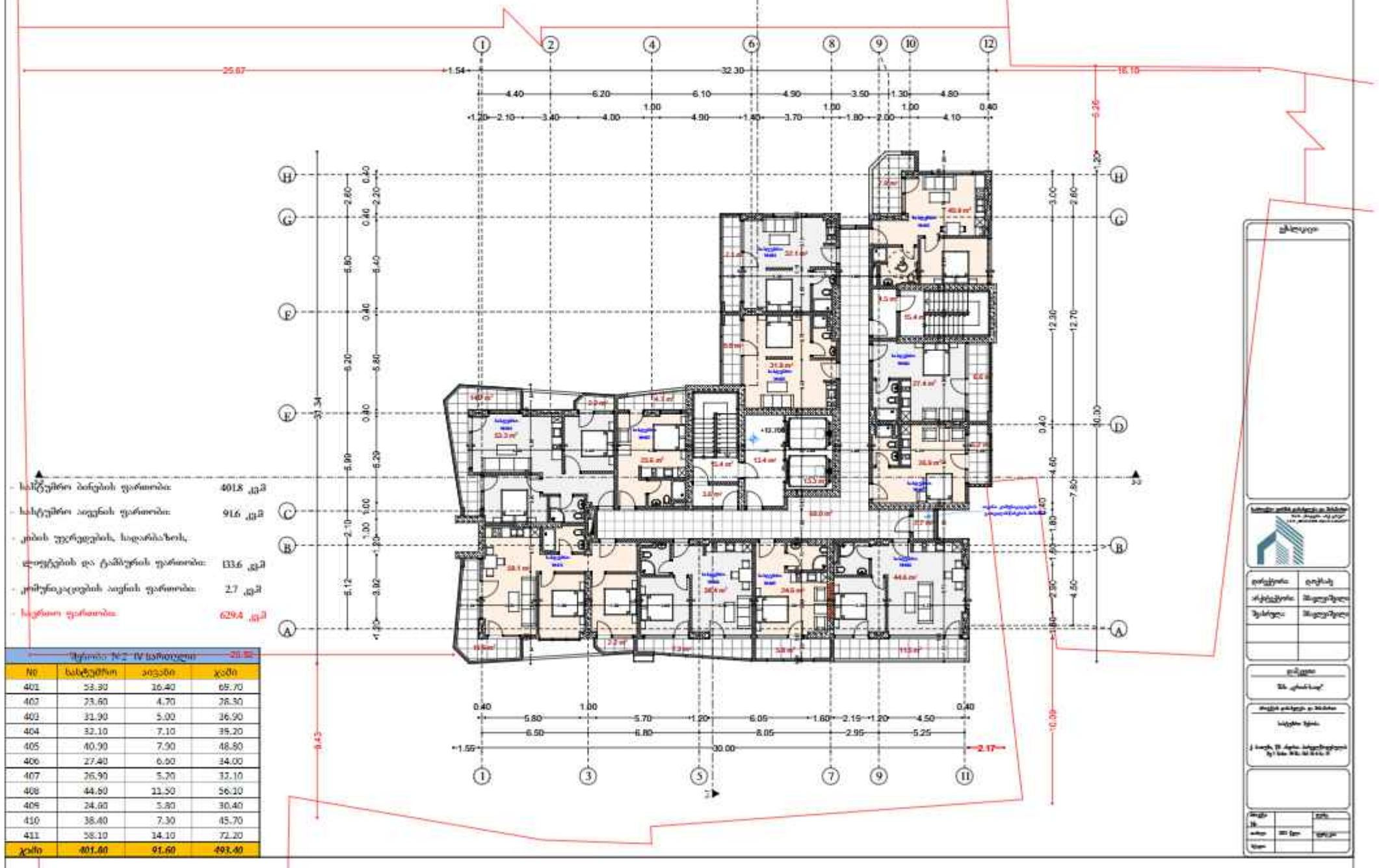

შენიშვნა №2
V სართულის გეგმა მ. 1:100



შენიშვნა №2
VI სართულის გეგმა მ. 1:100

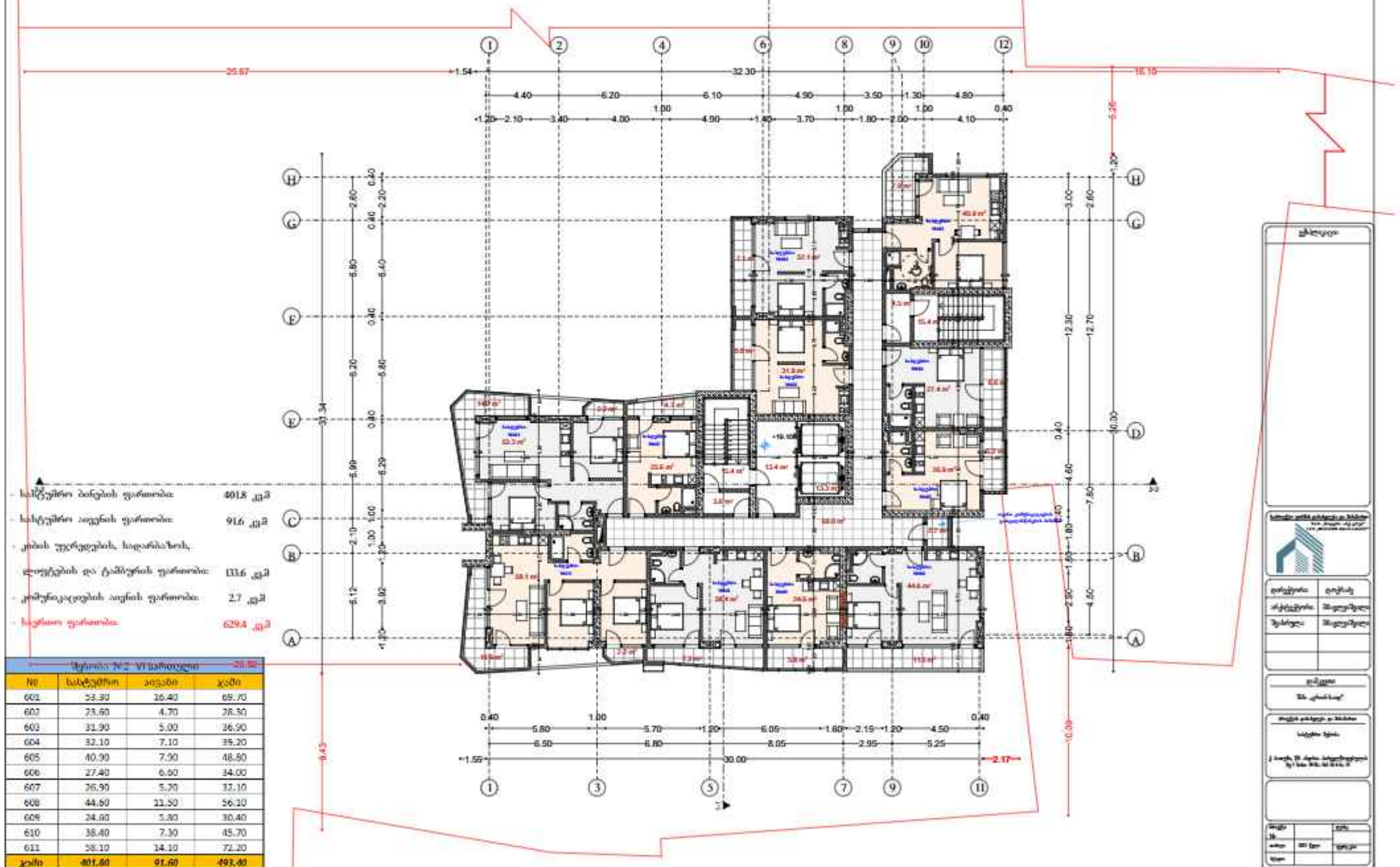

შენიშვნა №2
VII სართულის გეგმა მ. 1:100

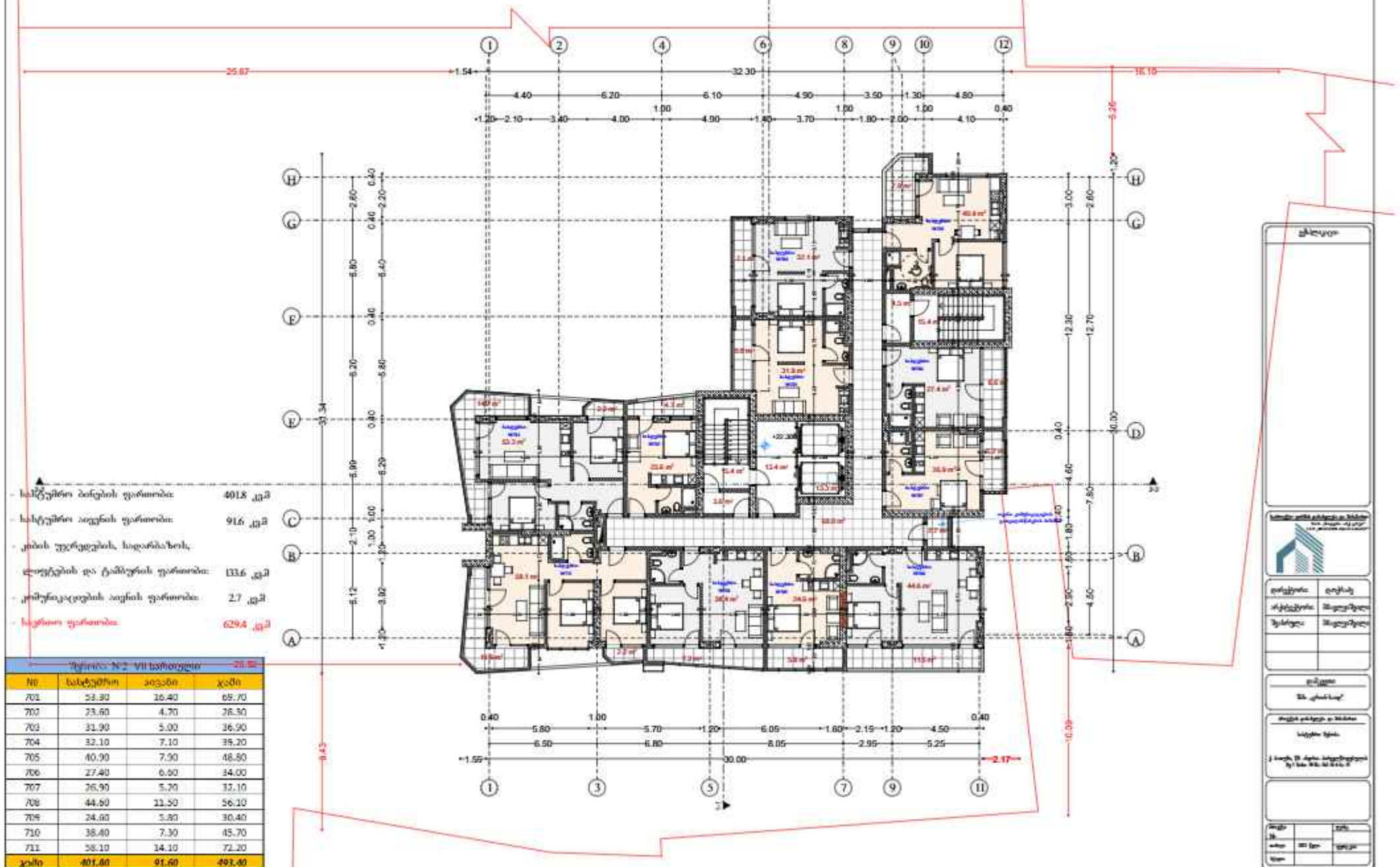

შენიშვნა №2
VIII სართულის გეგმა მ. 1:100

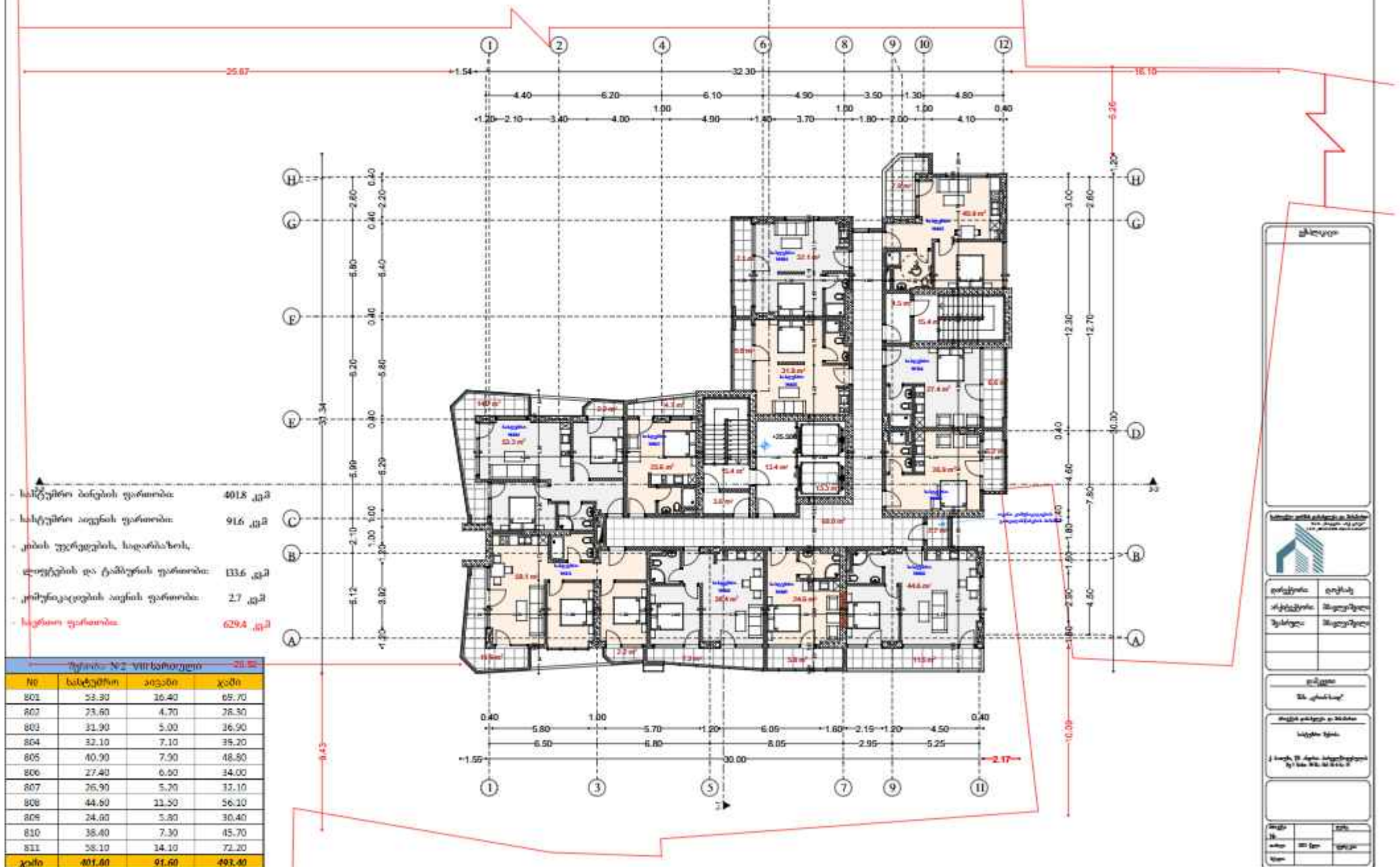

შენიშვნა №2
IX სართულის გეგმა მ. 1:100

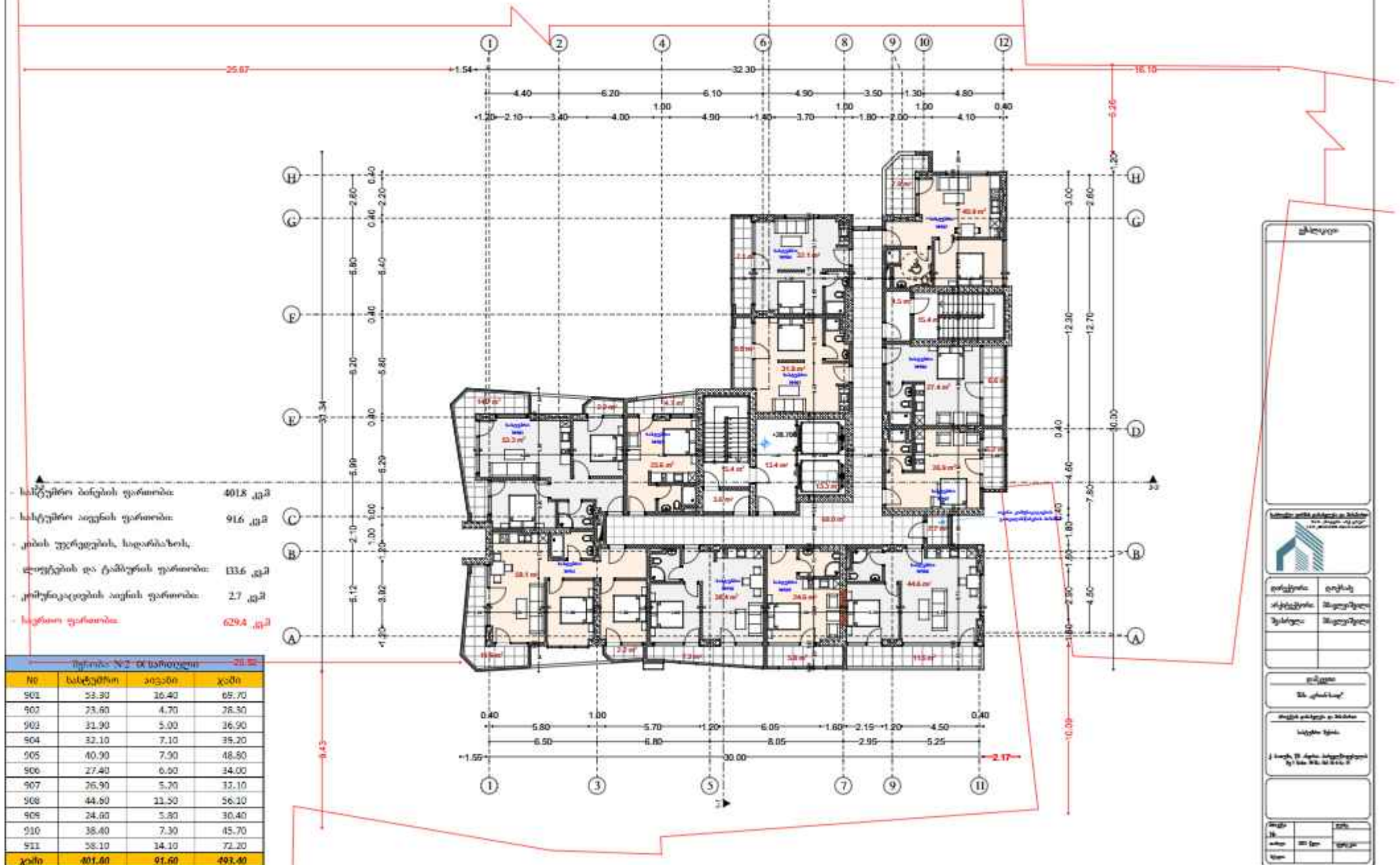

შენიშვნა №2
X სართულის გეგმა მ. 1:100

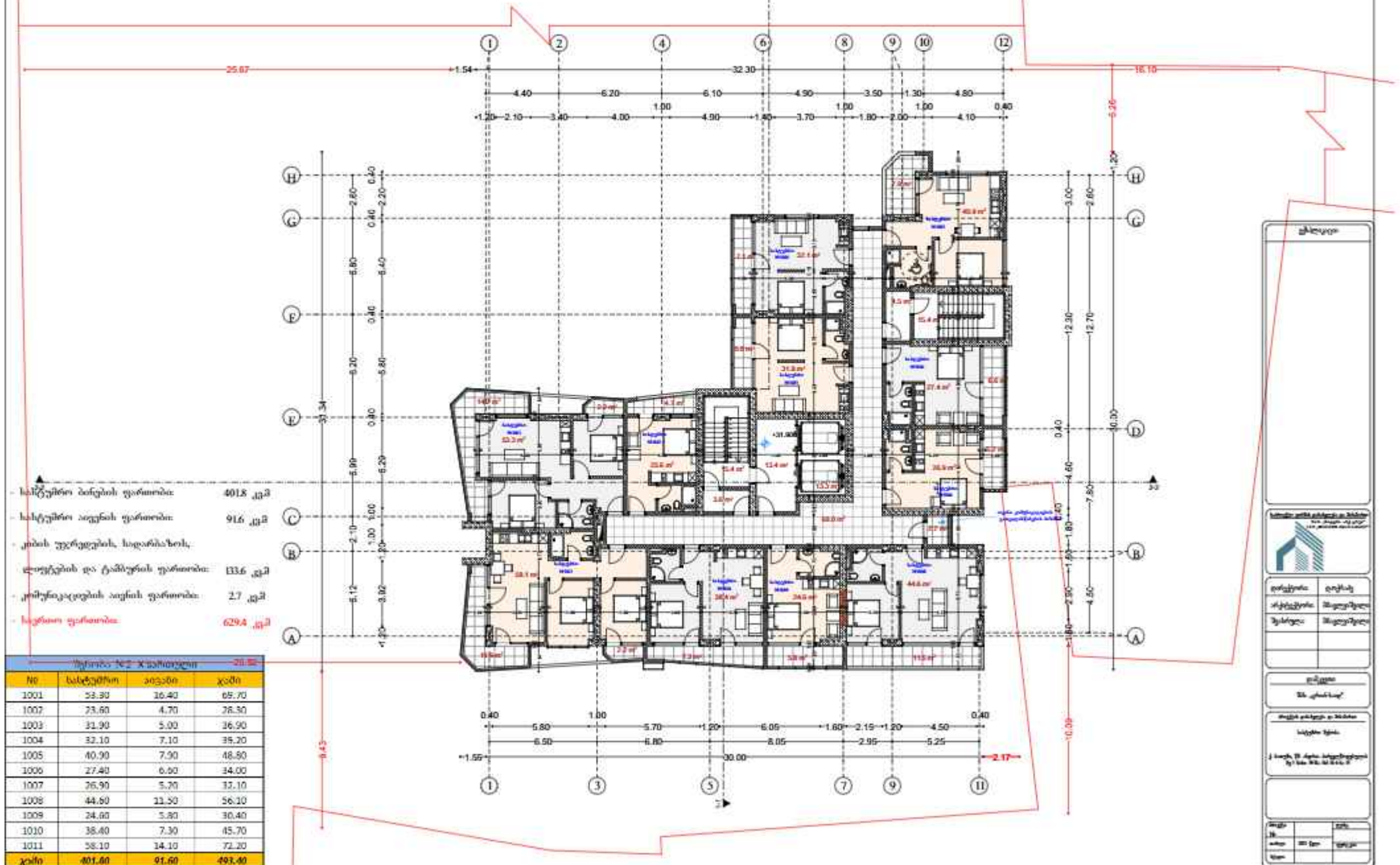

შენიშვნა №2
XI სართულის გეგმა მ. 1:100



• სატელეფონო მიწების ფართობი:	4018 კმ ²
• სატელეფონო ადგილის ფართობი:	916 კმ ²
• კიბის უფრეების, სადარბაზო, ღებულების და ტანსულის ფართობი:	1336 კმ ²
• კონსერვაციების ადგილის ფართობი:	2,7 კმ ²
• საერთო ფართობი:	6294 კმ ²

Algebraic N2-XI homomorphisms			
N0	ba0000m	aa0000	aa00
1101	55.30	16.40	65.70
1107	73.60	4.70	78.30
1109	31.90	5.00	36.90
1104	32.10	7.10	39.20
1105	40.90	7.90	48.80
1106	27.40	6.60	34.00
1107	26.90	5.70	32.10
1108	44.60	11.50	56.10
1109	24.60	5.80	30.40
1110	38.40	7.30	45.70
1111	38.10	14.10	72.20
aa00	401.60	91.60	493.40

[illegible]

შენიშვნა №2
XII სართულის გვერდი მ. 1:100



- საბჭოთაო ბინების ფართობი:	4018 კმ²
- სასტუმრო ადგილის ფართობი:	916 კმ²
- კიბის უფრეების, სადარბაზო,	
ლოგების და ტაშიზის ფართობი:	1336 კმ²
- კონკრეტების ადგილის ფართობი:	2,7 კმ²
- საერთო ფართობი:	6294 კმ²

aplikasi N2 XII Isotomgini			
No	Isotomgini	Isotomgini	Isotomgini
1201	53.80	16.40	69.70
1202	73.60	4.70	78.30
1203	31.90	5.00	36.90
1204	32.10	7.10	39.20
1205	40.90	7.90	48.80
1206	27.40	6.60	34.00
1207	26.90	5.20	32.10
1208	44.60	11.50	56.10
1209	24.60	5.80	30.40
1210	38.40	7.30	45.70
1211	58.10	14.10	72.20
Jumlah	401.60	91.60	493.40

<div style="text-align: center; font-weight: bold; margin-bottom: 10px;">ՀԱՅԿԵՐՈՒ</div> <div style="border: 1px solid black; height: 150px; width: 100%;"></div>	
Խմբակի անվան փոփոխումը և ձեռնարկը համաձայն այն պետք է լինի ըստ օրենքի 10-11 հոդվածի	
	
Գործադիր: _____	Գրքի համար: _____
Կրթական: _____	Պատվաստման: _____
Պատվաստման: _____	Պատվաստման: _____
ԳԼԽԱՎՈՐ «Ը. Գրքի համար»	
Մեղադրանքի փոփոխումը և ձեռնարկը Կրթական հիմունքներ 1. Կրթական հիմունքները կրթական հիմունքները Կրթական հիմունքները կրթական հիմունքները	
Գրքի համար: _____	Գրքի համար: _____

შენიშვნა №2
XIII სართულის გვერდი მ. 1:100



• სატყეო მონიტორინგის ფართობი:	384,6 კვ.მ
• სასტუმრო ანტრეზის ფართობი:	88,1 კვ.მ
• სასტუმრო ბუნების ფართობი:	68,8 კვ.მ
• ტერასის ფართობი:	124,6 კვ.მ
• კიბის უფრელების, ხაღარბაზის, ღოღრების და ტამბურის ფართობი:	133,6 კვ.მ
• კონკრეტული ბუნის ფართობი:	2,7 კვ.მ
• საერთო ფართობი:	802,4 კვ.მ

შენიშვნა №2-ში საჩუქრის მიმღებები					
№	საჩუქრის მიმღებია	საქმიანობა	ბიზნისი	ბიზნისი	კაპიტი
1303	65.70	66.31	3.40	66.31	157.38
1302	13.50		3.00		36.50
1305	32.10		7.10		39.20
1304	40.50		7.90		48.40
1306	27.40		0.60		34.00
1309	24.50		5.20		32.10
1307	44.60		11.50		56.10
1308	48.10		10.30		58.40
1309	49.00	42.00	3.80	56.50	117.38
კაპიტი	380.60	48.30	66.80	221.60	666.30

[illegible]

შენიშვნა №2
XIV სართულის გეგმა მ. 1:100



შედეგები №2. XIV საბჭოთაო			
№	საბჭოთაო	პრემია	ჯამი
1401	31.90	5.00	36.90
1402	32.10	7.10	39.20
1403	40.90	7.90	48.80
1404	27.40	6.60	34.00
1405	26.90	5.20	32.10
1406	44.60	11.50	56.10
1407	46.10	10.30	56.40
ჯამი	249.90	53.60	303.50

[illegible]

შენიშვნა №2
XV ხარისხის გეგმა მ. 1:100

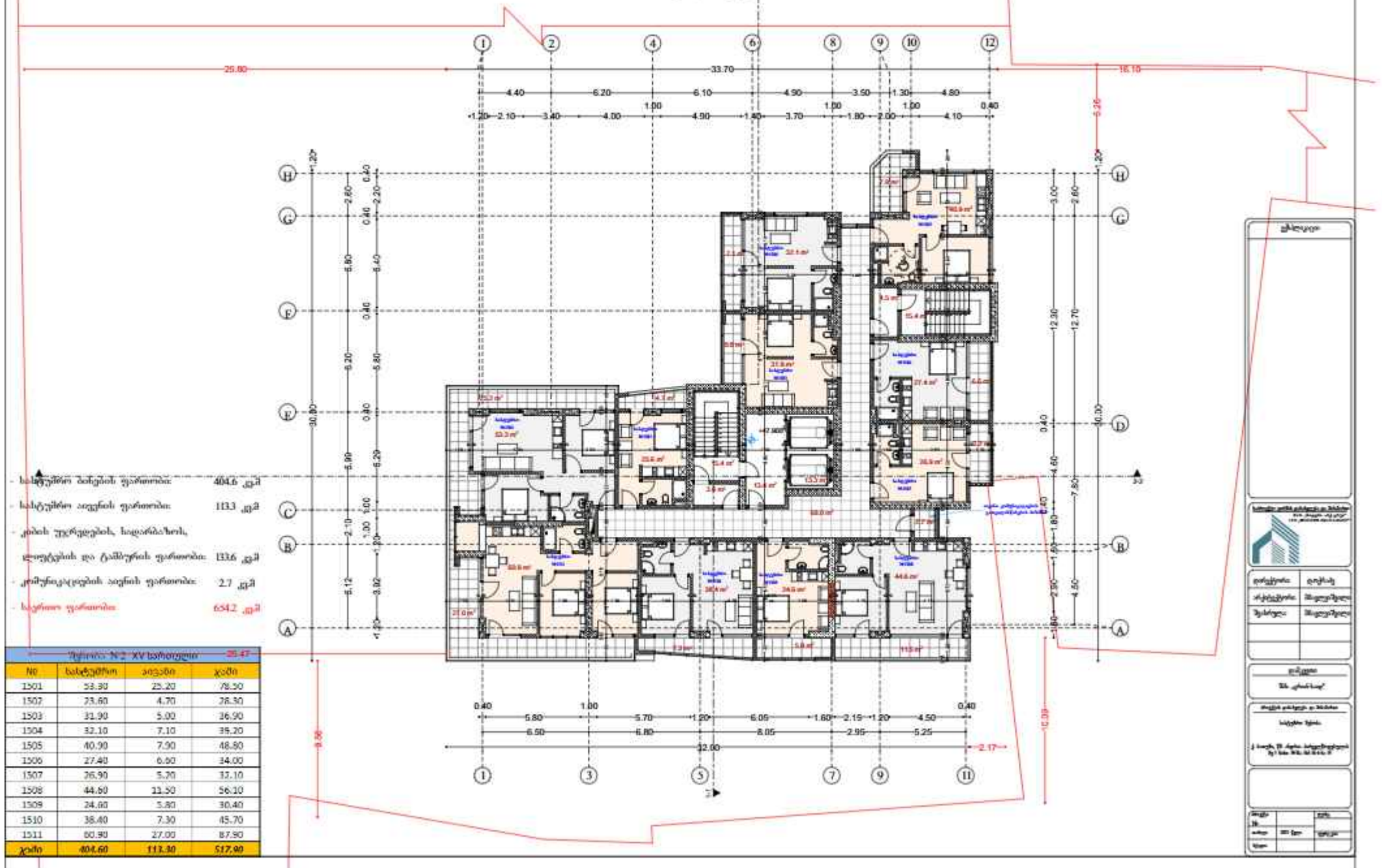

შენიშვნა №2
XVI სართულის გეგმა მ. 1:100



- სასაქონლო ბაჟების ფართობი:	404,6 კმ ²
- სასაქონლო ბაჟების ფართობი:	954 კმ ²
- კიბის უცხოურების, სადარბაზოების, დოფინების და ტანსაცმლის ფართობი:	1336 კმ ²
- კომუნიკაციების ბაჟის ფართობი:	27 კმ ²
- საერთო ფართობი:	636,3 კმ ²

№	багц/догом	агс/дого	хэрэг
1601	33.30	16.80	65.90
1602	73.60	4.70	26.30
1603	31.90	5.00	36.90
1604	32.10	7.10	39.20
1605	40.90	7.90	48.80
1606	27.40	6.80	34.00
1607	26.90	5.20	32.10
1608	44.60	11.50	56.10
1609	24.80	5.80	30.40
1610	38.40	7.30	45.70
1611	80.90	17.70	78.60
хэрэг	404.60	95.40	500.00

<p>ՀԱՅԱՍՏԱՆ</p>	
<p>Կոմիտեի գրենի բնակարանը և/կամ  </p>	
Գրանցման ժամանակը	Գրանցման նկարագրը
Նշանակումը	Նշանակման նկարագրը
<p>Գրանցում ՆԱ ԳՐԱՆՑՈՒՄ</p>	
<p>Տեղեկություններ և նշանակում նկարագրը</p>	
<p>Հայաստանի Հանրապետության Քրեական Կոդեքսի 10-րդ հոդվածով</p>	
Տեղեկություններ և նշանակում	Գրանցում
Գրանցում	Գրանցում

შენიშვნა №2
XVII სართულის გეგმა მ. 1:100



შენიშვნა №2
XVIII სართულის გეგმა მ. 1:100

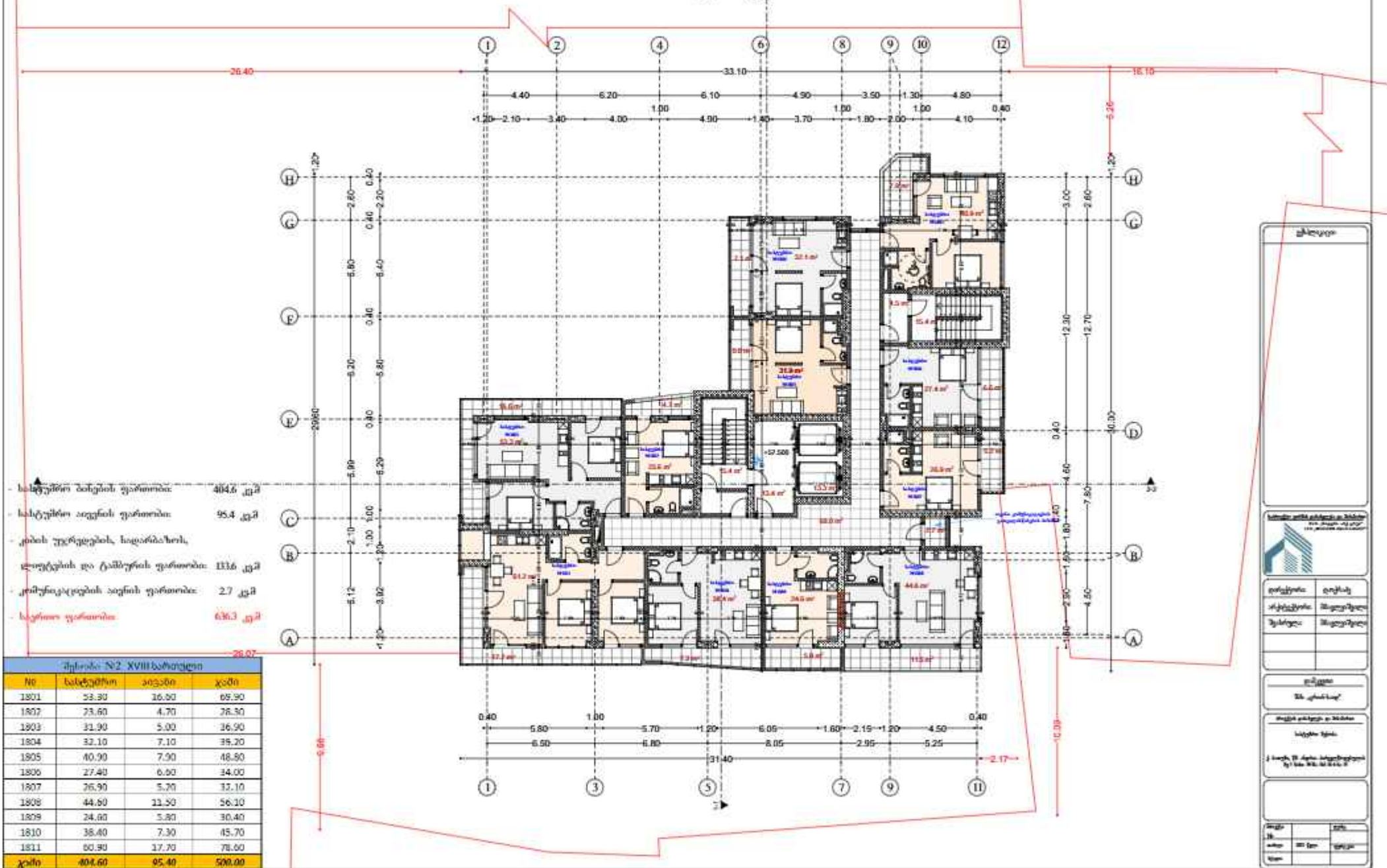

შენიშვნა №2
XIX სართულის გეგმა მ. 1:100

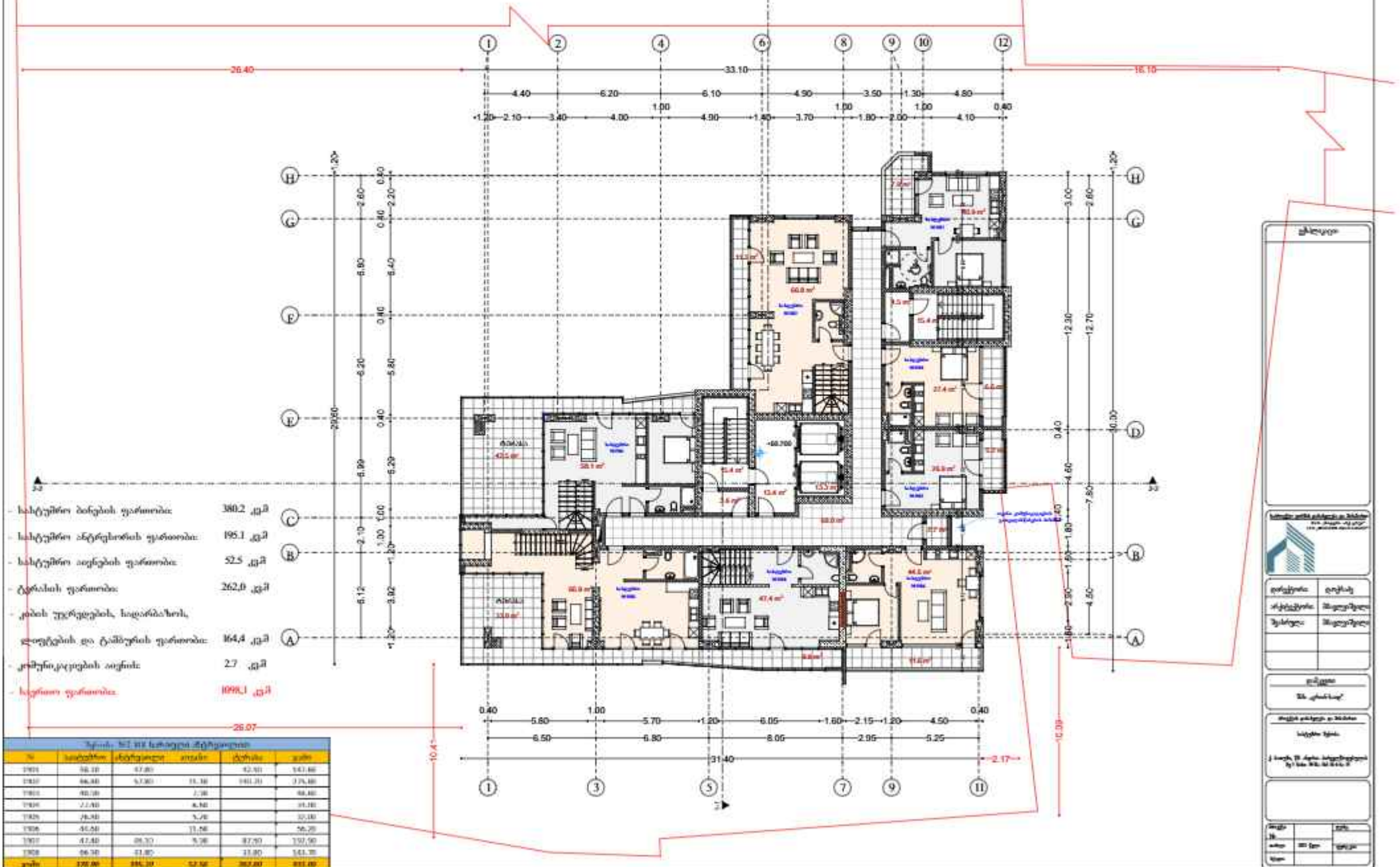

შენიშვნა №2

XIX სართულის ანტირესოლის გეგმა მ. 1:100

☐ Never

bioRxiv preprint doi: <https://doi.org/10.1101/2018.04.25.261546>; this version posted April 26, 2018. The copyright holder for this preprint (which was not certified by peer review) is the author/funder, who has granted bioRxiv a license to display the preprint in perpetuity. It is made available under aCC-BY-NC-ND 4.0 International license.



დაქვეყნება	დოქტორი
აქვეყნების	მედიკინა
შეხვედრა	მედიკინა

٢٤

Wegpunkt 4: 4.000 m

J. Kuehn, Ph.D., jkuehn@math.umd.edu
 Dept. of Math., UMD, College Park, MD 20742, U.S.A.

Age		Sex
Weight	100 lbs	Male
Height		

შენიშვნა №2
სახურავის გეგმა მ. 1:100

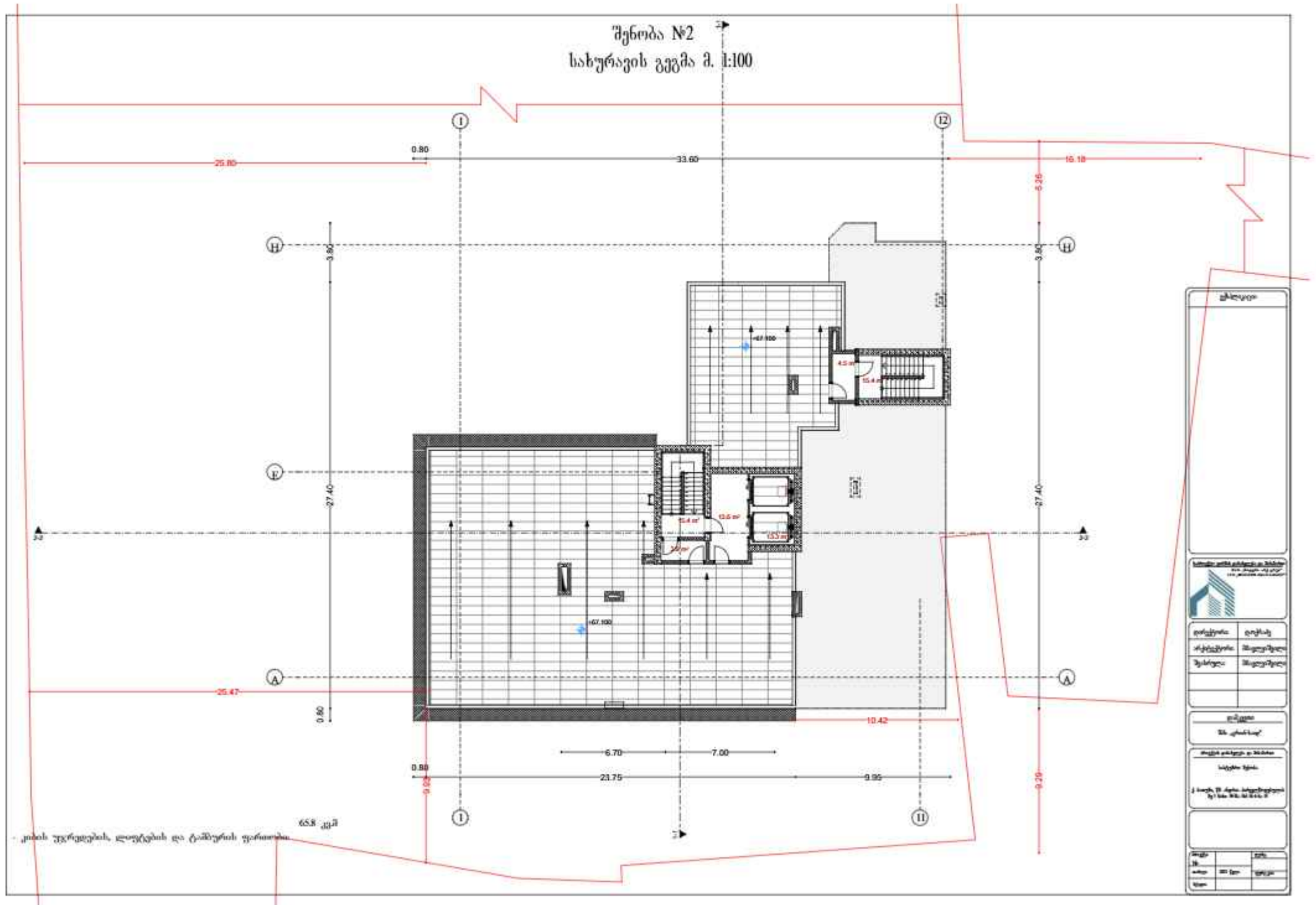

გეგმის სახელი	
სახელმწიფო საბინაო-საგებ-სამშენებლო სამსახური "საგებ-სამშენებლო სამსახური" ქ. თბილისი, მ. შ. 100	
პროექტის არქიტექტორი	გეგმის მხატვარი
შესრულდა	შეამოწმა
დაამუშავა მ. ა. საბინაო	
მომზადებულია საგებ-სამშენებლო	
ქ. თბილისი, მ. შ. 100, საგებ-სამშენებლო სამსახური	
მ. შ.	მ. შ.
მ. შ.	მ. შ.
მ. შ.	მ. შ.

ჭრიღო 1-1 მ. 1:100

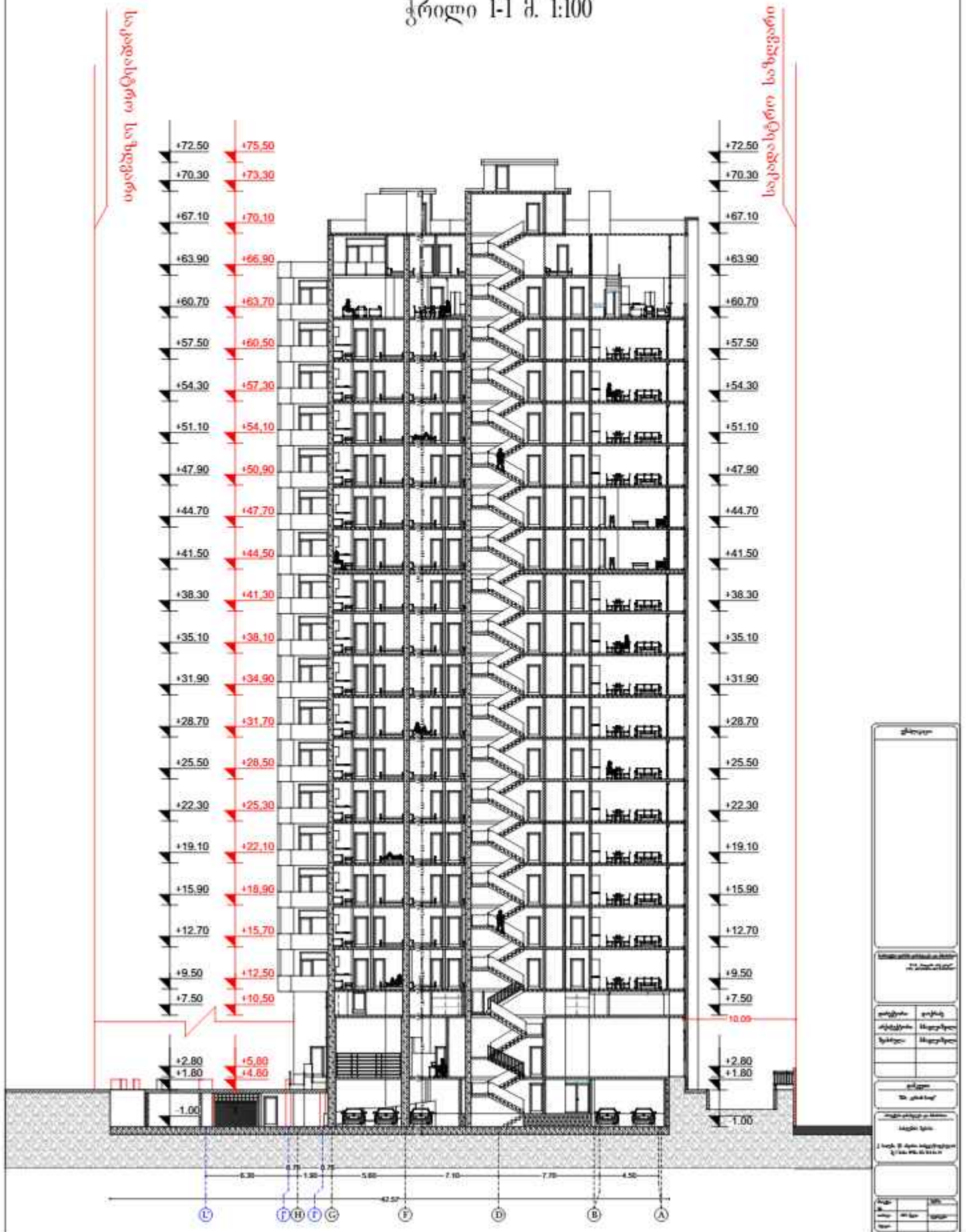

შენიშვნა №2
 კიბის უჯრედებისა და ლიფტის შახტი გადახურვის გეგმა მ. 1:100

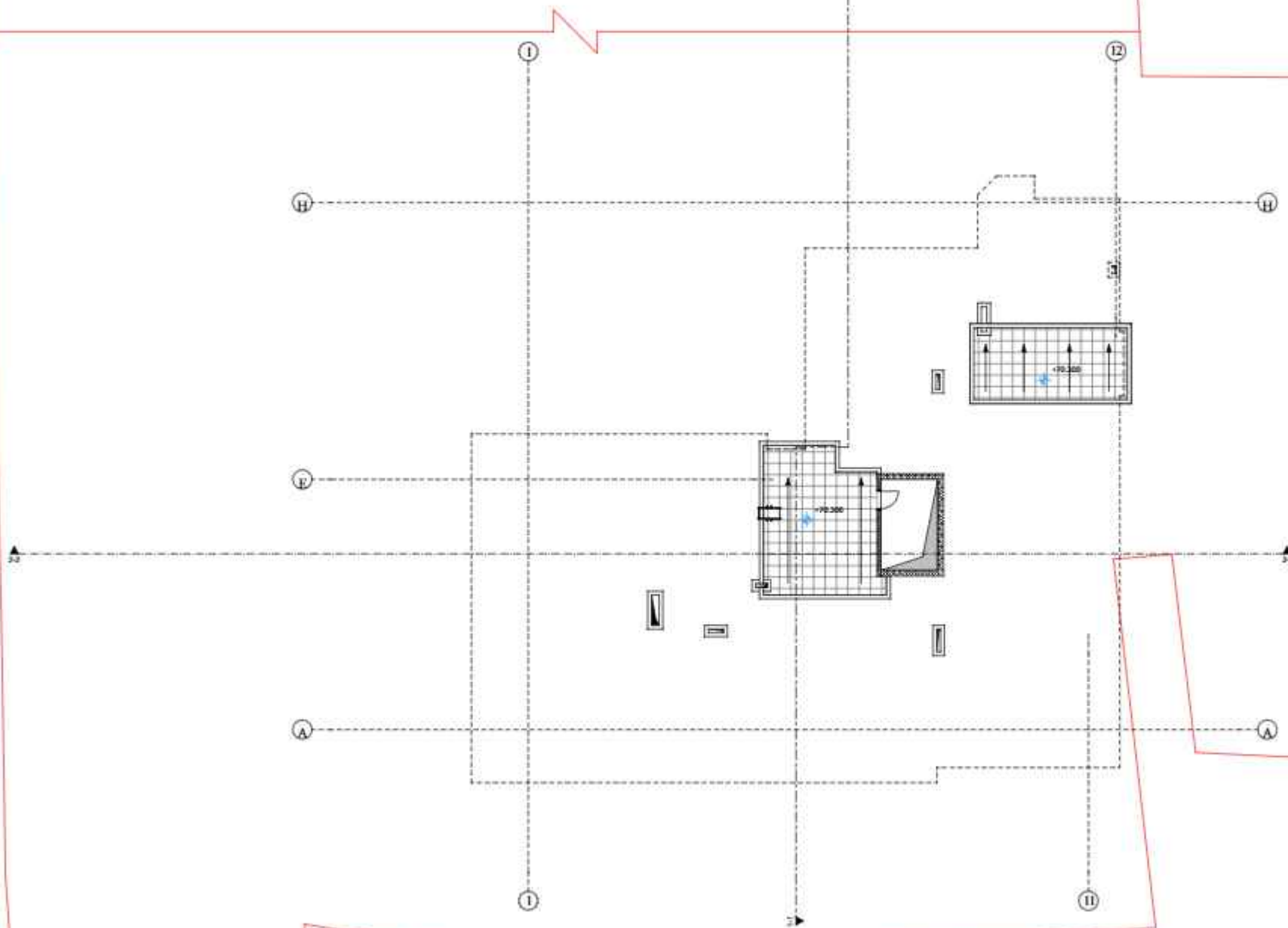

შენიშვნა	
სახელმწიფო სამშენებლო-კონსტრუქციო ინსტიტუტი 1010 ქ. თბილისი, მ. 1010 1010 ქ. თბილისი, მ. 1010	
პროექტი	დოკუმენტი
არქიტექტორი	შემამუშავებელი
შესრულდა	შემამუშავებელი
თარიღი 19. 04. 2017	
მომუშაო კომპლექსი ან შენობა სახელი, მისამართი	
ქ. თბილისი, მ. 1010, სახელი, მისამართი 1010 ქ. თბილისი, მ. 1010	
მომუშაო	მომუშაო
მომუშაო	მომუშაო
მომუშაო	მომუშაო

ჭრილი 2-2 მ. 1:100

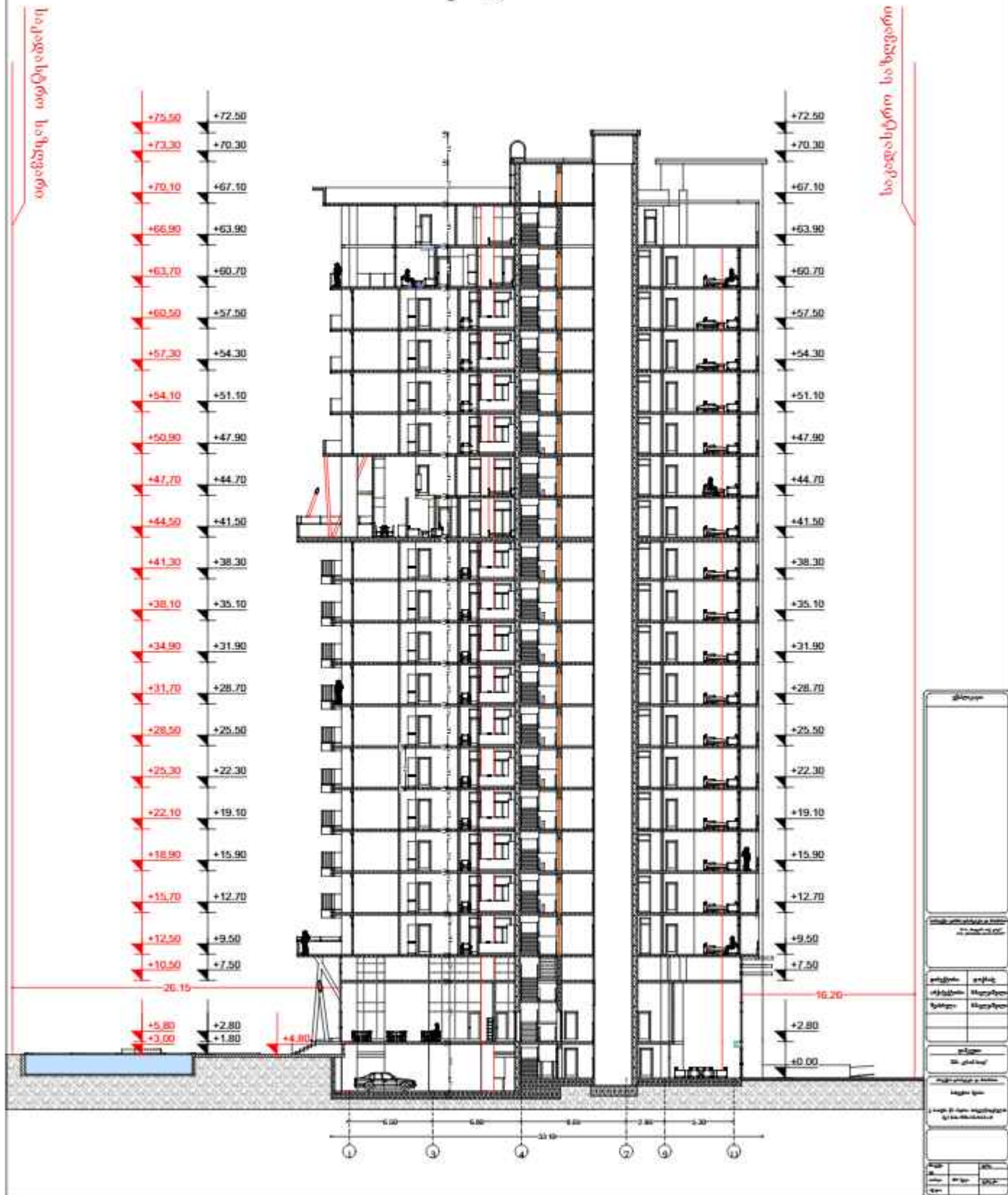

[illegible]

შენიშნა №2

ფასადი 12-1 ღერძებში მ. 1:100

ივანეშვილი ავტორი

საკადასტრო საზღვარი

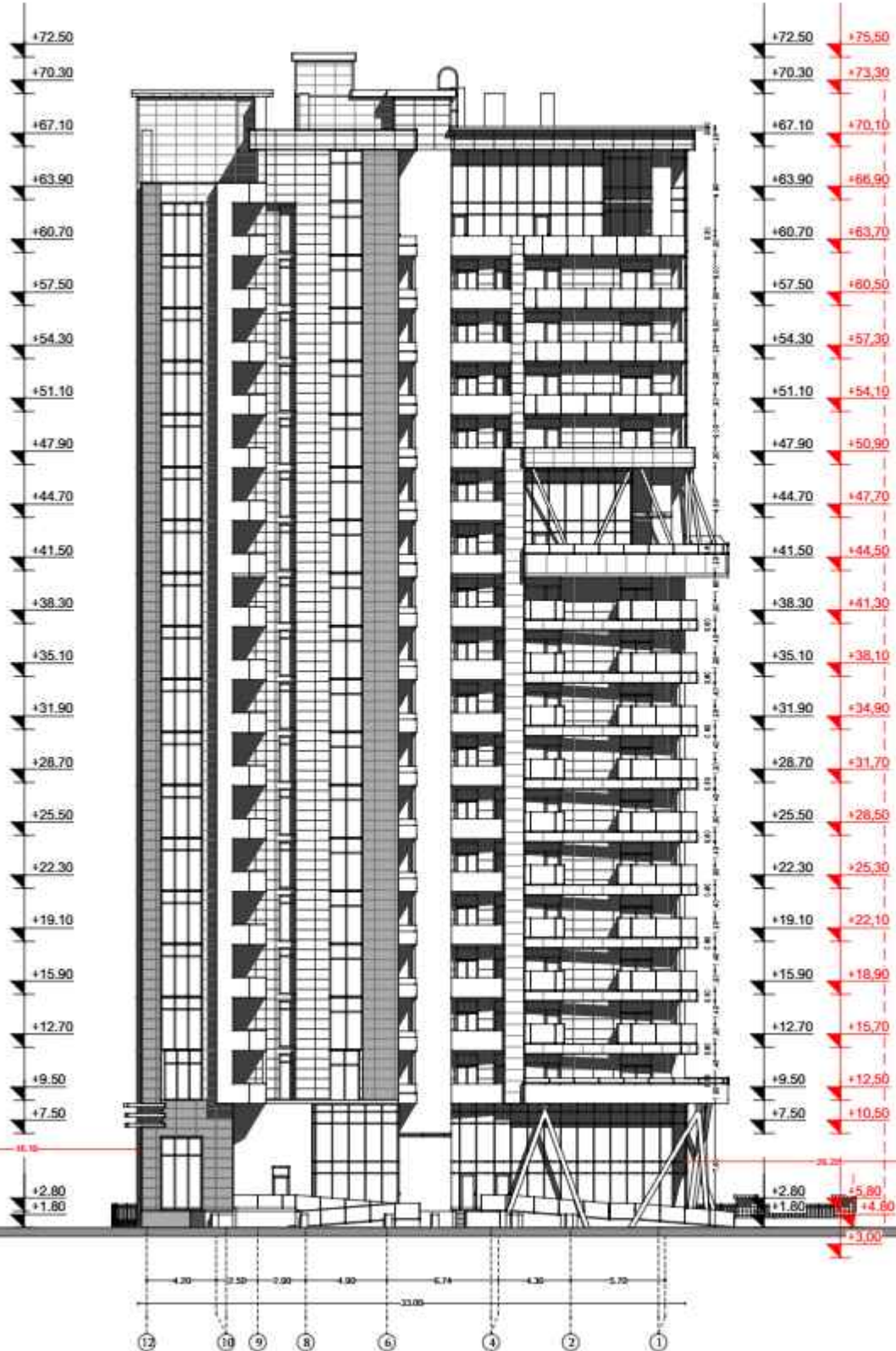

შენიშნა



ავტორი	ავტორი
პროექტი	მშენებელი
შემოწმებული	მშენებელი

მ. 1:100

საკადასტრო საზღვარი

მ. 1:100	მ. 1:100
მ. 1:100	მ. 1:100
მ. 1:100	მ. 1:100

ფახადი A-B ღერძებში მ. 1:100

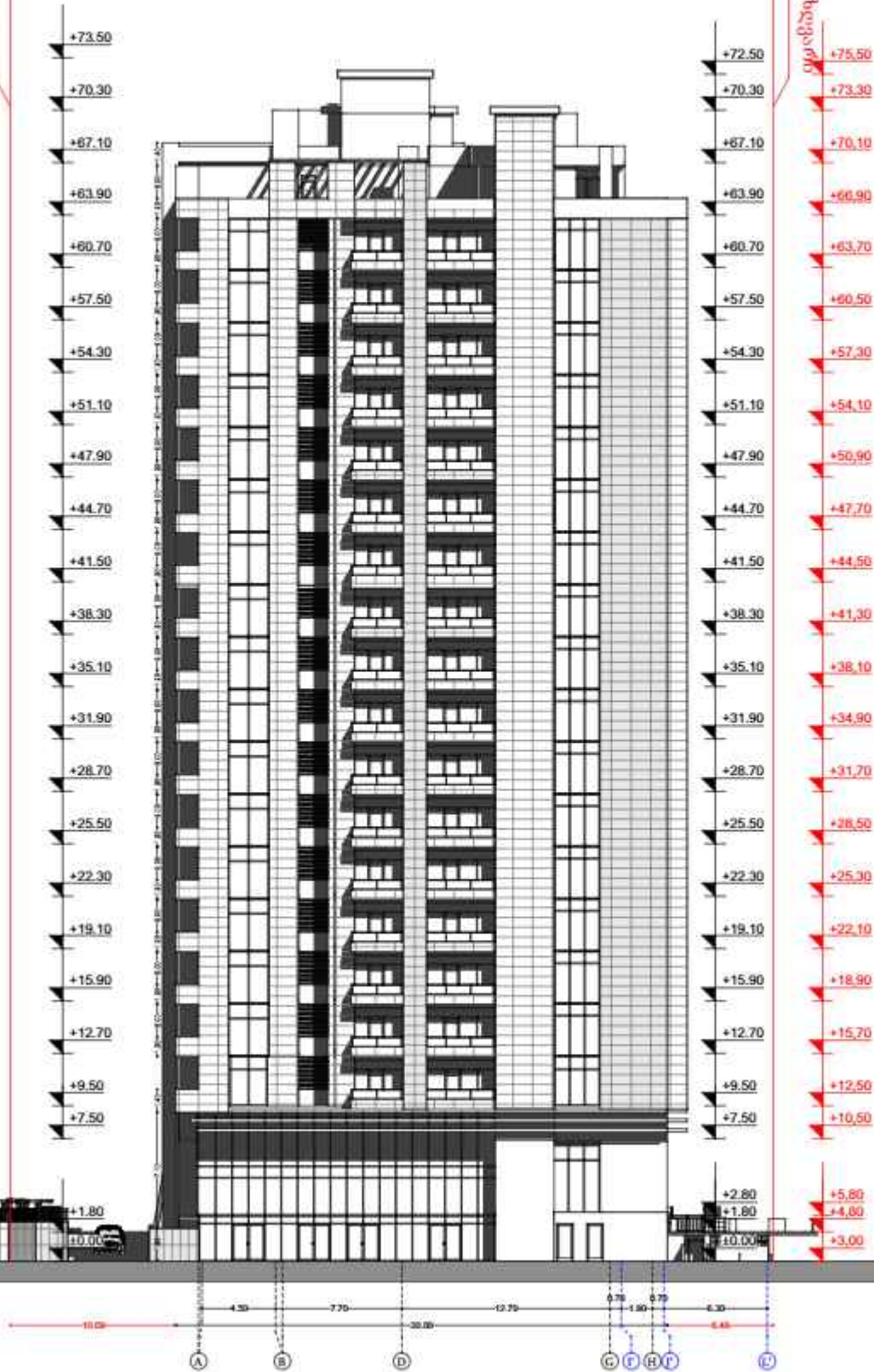

შპს "საქართველო"		
სასაქონლო უფლება ექვემდებარება: გვ. 10/2016/10 ს.პ. 10/2016/10 1. 10/2016/10		
		
დასაქმებული	გ. 10/2016/10	
აქტივების	2. 10/2016/10	
შეძენის	3. 10/2016/10	
გვ. 10/2016/10 შპს "საქართველო"		
სასაქონლო უფლება ექვემდებარება: ს.პ. 10/2016/10 სასაქონლო უფლება		
1. 10/2016/10 2. 10/2016/10 3. 10/2016/10		
4. 10/2016/10 5. 10/2016/10		
6. 10/2016/10 7. 10/2016/10		
8. 10/2016/10 9. 10/2016/10		
10. 10/2016/10 11. 10/2016/10		
12. 10/2016/10 13. 10/2016/10		
14. 10/2016/10 15. 10/2016/10		
16. 10/2016/10 17. 10/2016/10		
18. 10/2016/10 19. 10/2016/10		
20. 10/2016/10 21. 10/2016/10		
22. 10/2016/10 23. 10/2016/10		
24. 10/2016/10 25. 10/2016/10		
26. 10/2016/10 27. 10/2016/10		
28. 10/2016/10 29. 10/2016/10		
30. 10/2016/10 31. 10/2016/10		
32. 10/2016/10 33. 10/2016/10		
34. 10/2016/10 35. 10/2016/10		
36. 10/2016/10 37. 10/2016/10		
38. 10/2016/10 39. 10/2016/10		
40. 10/2016/10 41. 10/2016/10		
42. 10/2016/10 43. 10/2016/10		
44. 10/2016/10 45. 10/2016/10		
46. 10/2016/10 47. 10/2016/10		
48. 10/2016/10 49. 10/2016/10		
50. 10/2016/10 51. 10/2016/10		
52. 10/2016/10 53. 10/2016/10		
54. 10/2016/10 55. 10/2016/10		
56. 10/2016/10 57. 10/2016/10		
58. 10/2016/10 59. 10/2016/10		
60. 10/2016/10 61. 10/2016/10		
62. 10/2016/10 63. 10/2016/10		
64. 10/2016/10 65. 10/2016/10		
66. 10/2016/10 67. 10/2016/10		
68. 10/2016/10 69. 10/2016/10		
70. 10/2016/10 71. 10/2016/10		
72. 10/2016/10 73. 10/2016/10		
74. 10/2016/10 75. 10/2016/10		
76. 10/2016/10 77. 10/2016/10		
78. 10/2016/10 79. 10/2016/10		
80. 10/2016/10 81. 10/2016/10		
82. 10/2016/10 83. 10/2016/10		
84. 10/2016/10 85. 10/2016/10		
86. 10/2016/10 87. 10/2016/10		
88. 10/2016/10 89. 10/2016/10		
90. 10/2016/10 91. 10/2016/10		
92. 10/2016/10 93. 10/2016/10		
94. 10/2016/10 95. 10/2016/10		
96. 10/2016/10 97. 10/2016/10		
98. 10/2016/10 99. 10/2016/10		
100. 10/2016/10 101. 10/2016/10		
102. 10/2016/10 103. 10/2016/10		
104. 10/2016/10 105. 10/2016/10		
106. 10/2016/10 107. 10/2016/10		
108. 10/2016/10 109. 10/2016/10		
110. 10/2016/10 111. 10/2016/10		
112. 10/2016/10 113. 10/20		

შენიშვნა №2

ფასადი H-A ღერძებში მ. 1:100

აღმოსავლეთი ადგილობრივი

სამშენებლო საზღვარი



შენიშვნა:



დირექტორი
ინჟინერი
შემამუშავებელი

დამკვეთი
შპს „საქსტალი“

მშენებლის სახელი
საპროექტო ფირმა

ს. ბერიძე, შპს „საქსტალი“
მ. 1:100, 20.05.2019

ფურცელი
მ. 1:100
ფურცელი

პე - პეპა მ:1.500



გეგმა

საპროექტო დოკუმენტი
მ. სენებარე
ს. სენებარე

სახელი	ფაჩი
სახელი	სახელი
სახელი	სახელი

სახელი	ფაჩი	სახელი
სახელი	სახელი	სახელი
სახელი	სახელი	სახელი

შენობის განთავსების გეგმა მ:1.500

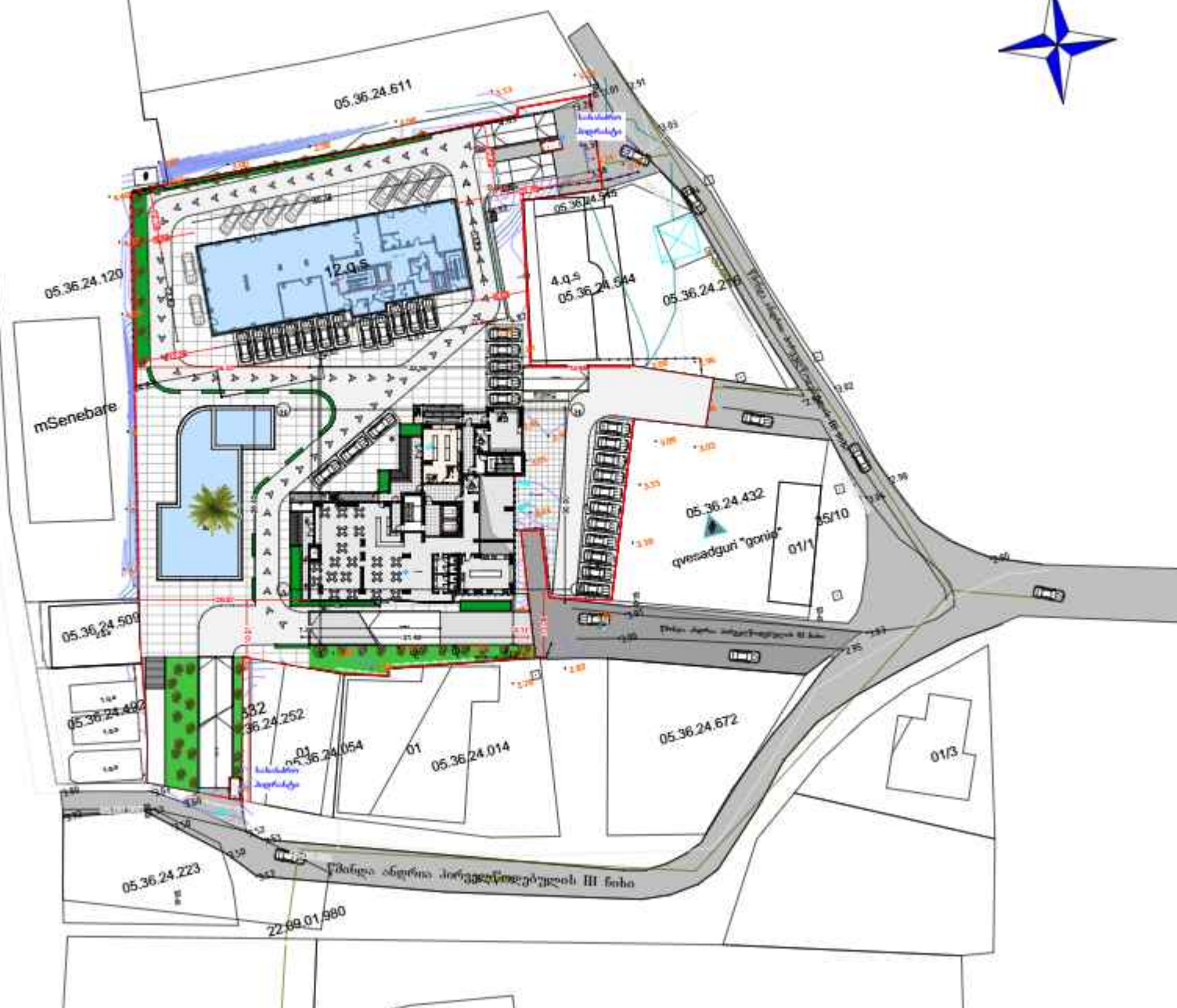

**ՀԱՅԱՍՏԱՆԻ ՀԱՆՐԱՊԵՏՈՒԹՅԱՆ
ՏՐԱՆՍՊՈՐՏԻ ՆԱԽԱՐԱՐՈՒԹՅԱՆ
ԿԵՆՏՐՈՆ**

Կանոնադրական գրանցման ք. համարներ
 ՀՆՀ. ՊՈՆԱՆՈՒՄ ԻՆՎ. ԿՐԴՈՒՄ
 Ե ԿԵՆ. ՊՈՆԱՆՈՒՄ ԿԱՆՈՆԱԴՐԱԿԱՆ



ԳՐԱՆՑՈՒՄ	ԳՐԻՄ
ԺԻՆԵՐԱՆՈՒՄ	ԱՅՁԱՐՔԱՆՈՒՄ
ՆԱԽԱՐԱՐՈՒՄ	ԱՅՁԱՐՔԱՆՈՒՄ

ԳՆԱԿԱՐԿ

ՆԱ ՄԱՐԿԱԿԱՐԿԱՆՈՒՄ ՀՈՒՄ

Ժողովրդական ք. համարներ
 ՆԱԽԱՐԱՐՈՒՄԻՆԱԿԱՆ ԿԱՆՈՆԱԴՐԱԿԱՆ

Հ. ԿԱՆՈՆԱԴՐԱԿԱՆ ԿԱՆՈՆԱԴՐԱԿԱՆ ԿԵՆՏՐՈՆ
 ՀՆՀ. ԿԱՆՈՆԱԴՐԱԿԱՆ ԿԵՆՏՐՈՆ

ՄԱՐԿԱԿԱՐԿԱՆ ԿԵՆՏՐՈՆ	ՀՆՀ ՀԱՆՐԱՊԵՏՈՒԹՅԱՆ ԿԵՆՏՐՈՆ	ՀՆՀ ՀԱՆՐԱՊԵՏՈՒԹՅԱՆ ԿԵՆՏՐՈՆ
------------------------	----------------------------------	----------------------------------



გეგმარაგ გეგმის შიდა აზომვითი ნახაზი

მისამართი: ქ. ბათუმი წმინდა ანდრია პირველწოდებულის III მისი №18ა (წმინდა ანდრია პირველწოდებულის III მისი №16ბ)

გეგმატარი: შ.პ.ს. გრიფი საიდი id №212896561

საფუძველი: სახელმწიფო პოლი №05.36.24.607

ნომერი + 13,00
3 სართულის გეგმა მ. 1:150

სასტუმრო №306
ფართი 81,90 კვ.მ.
ს.პ. №05.36.24.607.01.01.306

სასტუმრო №307
ფართი 28,60 კვ.მ.
ს.პ. №05.36.24.607.01.01.307

სასტუმრო №308
ფართი 28,60 კვ.მ.
ს.პ. №05.36.24.607.01.01.308

სასტუმრო №309
ფართი 28,50 კვ.მ.
ს.პ. №05.36.24.607.01.01.309

სასტუმრო №310
ფართი 28,50 კვ.მ.
ს.პ. №05.36.24.607.01.01.310

სასტუმრო №311
ფართი 28,50 კვ.მ.
ს.პ. №05.36.24.607.01.01.311

სასტუმრო №312
ფართი 28,50 კვ.მ.
ს.პ. №05.36.24.607.01.01.312

სასტუმრო №313
ფართი 28,50 კვ.მ.
ს.პ. №05.36.24.607.01.01.313

სასტუმრო №314
ფართი 41,30 კვ.მ.
ს.პ. №05.36.24.607.01.01.314

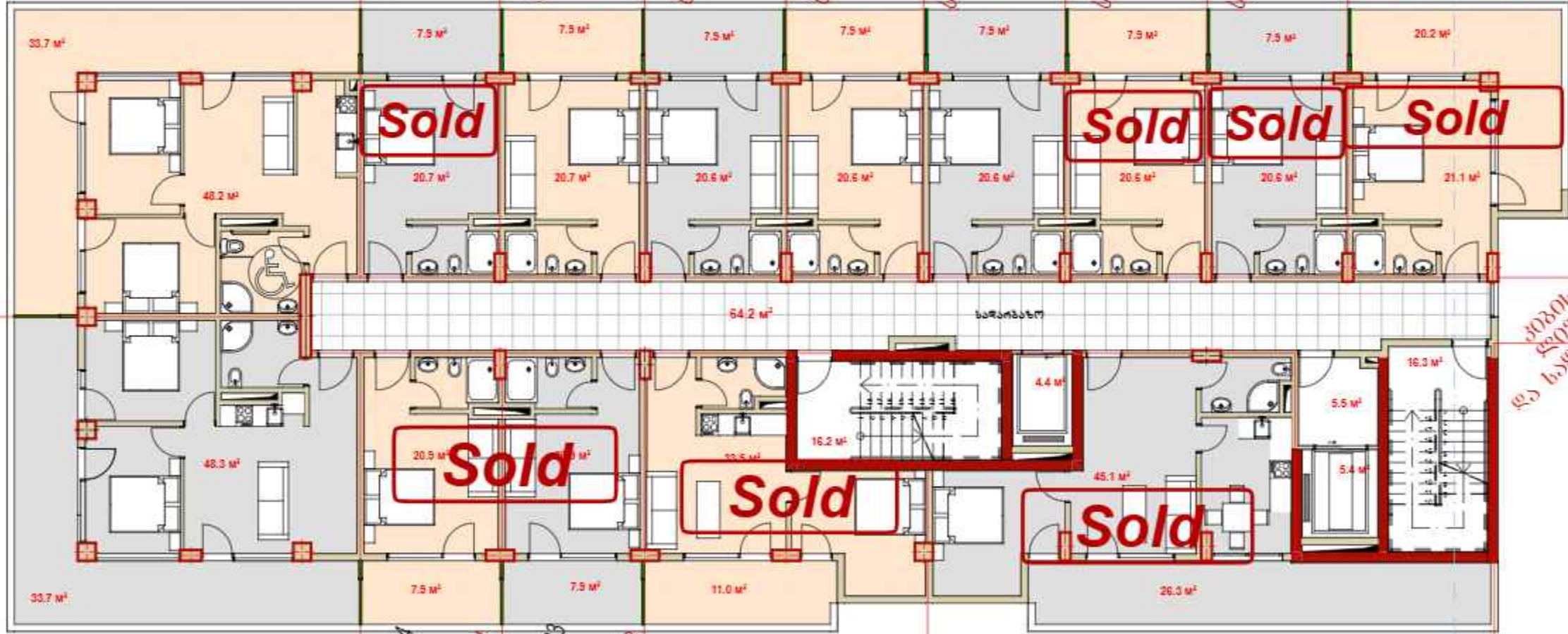

კიბის უკუბრუნ.
ფიჭვის კიბეზე
და სადარბაზოს ფართი
1557.90 კვ.მ.

სასტუმრო №305
ფართი 82,00 კვ.მ.
ს.პ. №05.36.24.607.01.01.305

სასტუმრო №304
ფართი 28,80 კვ.მ.
ს.პ. №05.36.24.607.01.01.304

სასტუმრო №303
ფართი 28,80 კვ.მ.
ს.პ. №05.36.24.607.01.01.303

სასტუმრო №302
ფართი 44,50 კვ.მ.

სასტუმრო №301
ფართი 71,40 კვ.მ.

აზომვის თარიღი
20.11.2019
მასშტაბი 1:200

ქ. ქუთაისი 01, აბაშის გზა, №7
el.fosta.iberiakadastri@mail.ru
ტელ: 599 56 48 55
ტელ: 599 11 80 92

ინფორმაციური მენეჯერ ვახტანგ სიხარულიძე
დირექტორი
დაინტერესებული პირი -----
პომ. დამუშავება

3. სიხარულიძე
გ.ჯუღელი



გეგმარაგ გეგმის შიდა აზომვითი ნახაზი

მისამართი: ქ. ბათუმი წმინდა ანდრია პირველწოდებულის III ჩიხი №18ა (წმინდა ანდრია პირველწოდებულის III ჩიხი №16ბ)

გეგმარაგ: შ.პ.ს. გეგმარაგ სსიპი id №212896561

საფუძველი: საჯარო-საგარეო ქოლბი №05.36.24.607

გეგმული + 16,00

4 სართულის გეგმა მ. 1:150

სასტუმრო № 406
ფართი 71,90 კვ.მ.
ს.კ. №05.36.24.607.01.01.406

სასტუმრო № 407
სასტუმრო 52,60 კვ.მ.
ს.კ. №05.36.24.607.01.01.5010

სასტუმრო №409
ფართი 27,30 კვ.მ.
ს.კ. №05.36.24.607.01.01.409

სასტუმრო №410
ფართი 25,10 კვ.მ.
ს.კ. №05.36.24.607.01.01.410

სასტუმრო №411
ფართი 25,10 კვ.მ.
ს.კ. №05.36.24.607.01.01.411

სასტუმრო №412
ფართი 27,30 კვ.მ.
ს.კ. №05.36.24.607.01.01.412

სასტუმრო №413
ფართი 28,20 კვ.მ.
ს.კ. №05.36.24.607.01.01.413

სასტუმრო №414
ფართი 40,90 კვ.მ.
ს.კ. №05.36.24.607.01.01.414



გეგმის უკუგეგმის
ფართობი 1557,90 კვ.მ.

სასტუმრო №405
ფართი 72,00 კვ.მ.
ს.კ. №05.36.24.607.01.01.405

სასტუმრო №404
ფართი 25,40 კვ.მ.
ს.კ. №05.36.24.607.01.01.404

სასტუმრო №403
ფართი 27,60 კვ.მ.
ს.კ. №05.36.24.607.01.01.403

სასტუმრო №402
ფართი 44,30 კვ.მ.
ს.კ. №05.36.24.607.01.01.402

სასტუმრო №401
ფართი 60,10 კვ.მ.
ს.კ. №05.36.24.607.01.01.401

აზომვის თარიღი 29.01.2021 მასშტაბი 1:200	ქ. ქუთაისი ირ. აბაშიძის გზა, №7 el.fosta.iberia.kadastri@mail.ru ტელ: 599 56 48 55 ტელ: 599 11 80 92	ინფორმაციური მენეჯერი ვახტანგ სიხარულიძე დირექტორი დაინტერესებული პირი ----- ქომა, დამუშავება	3. სიხარულიძე მ.ჯაფარიძე
--	---	--	-----------------------------